495

1.750

Jesus Maria Joseph

Quentas de Propios desta Ciud.
de Ciud. Real Tomadas a Ju.o Ysi
dro Granados su Depositario de un
año hasta fin.o de Diz.re de 1750 =

Año de 1750 -

Jenon Mo for.o

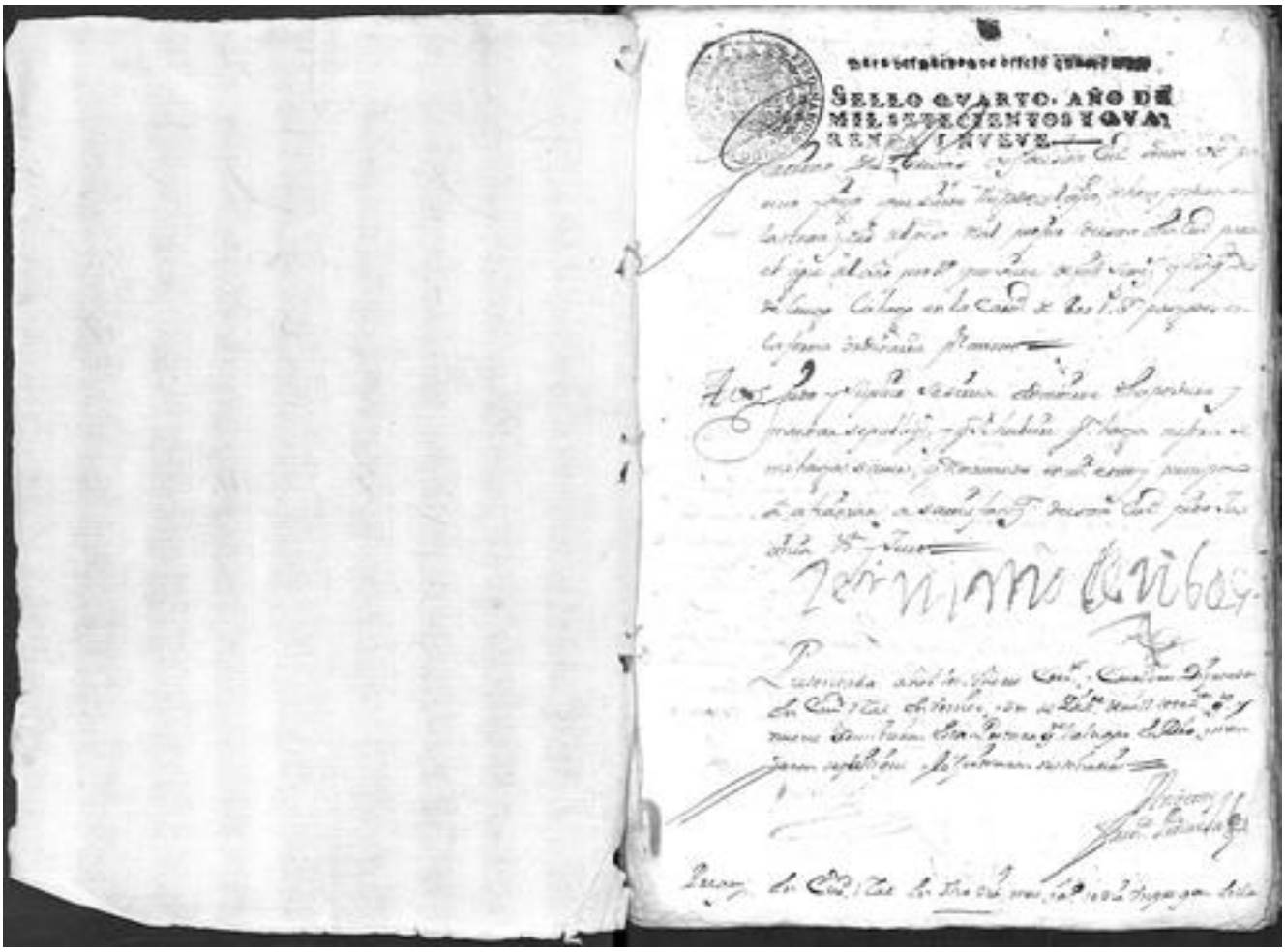

SELLO QUARTO. AÑO DE
MIL SETECIENTOS Y QUAR
RENTA Y NUEVE

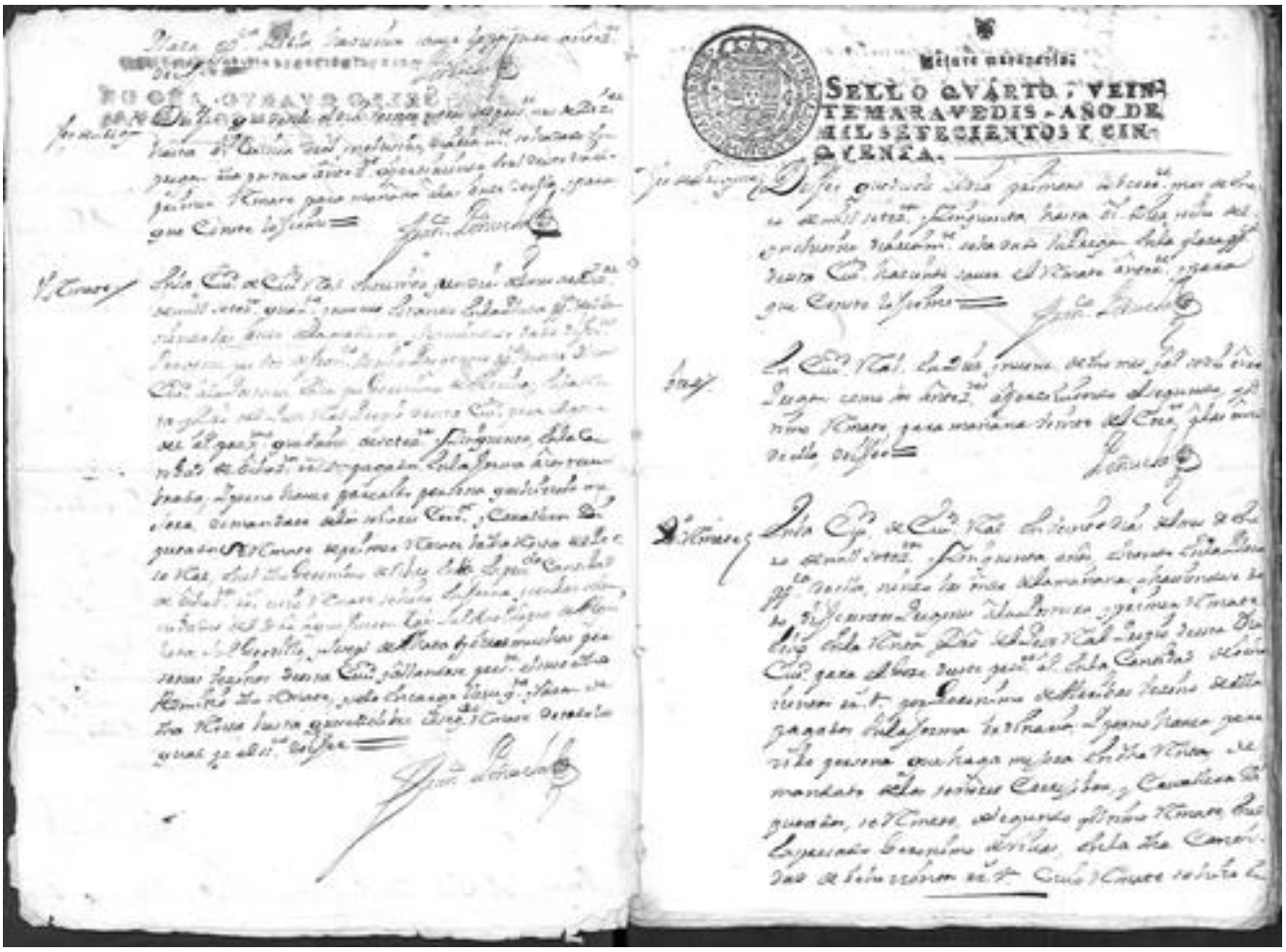

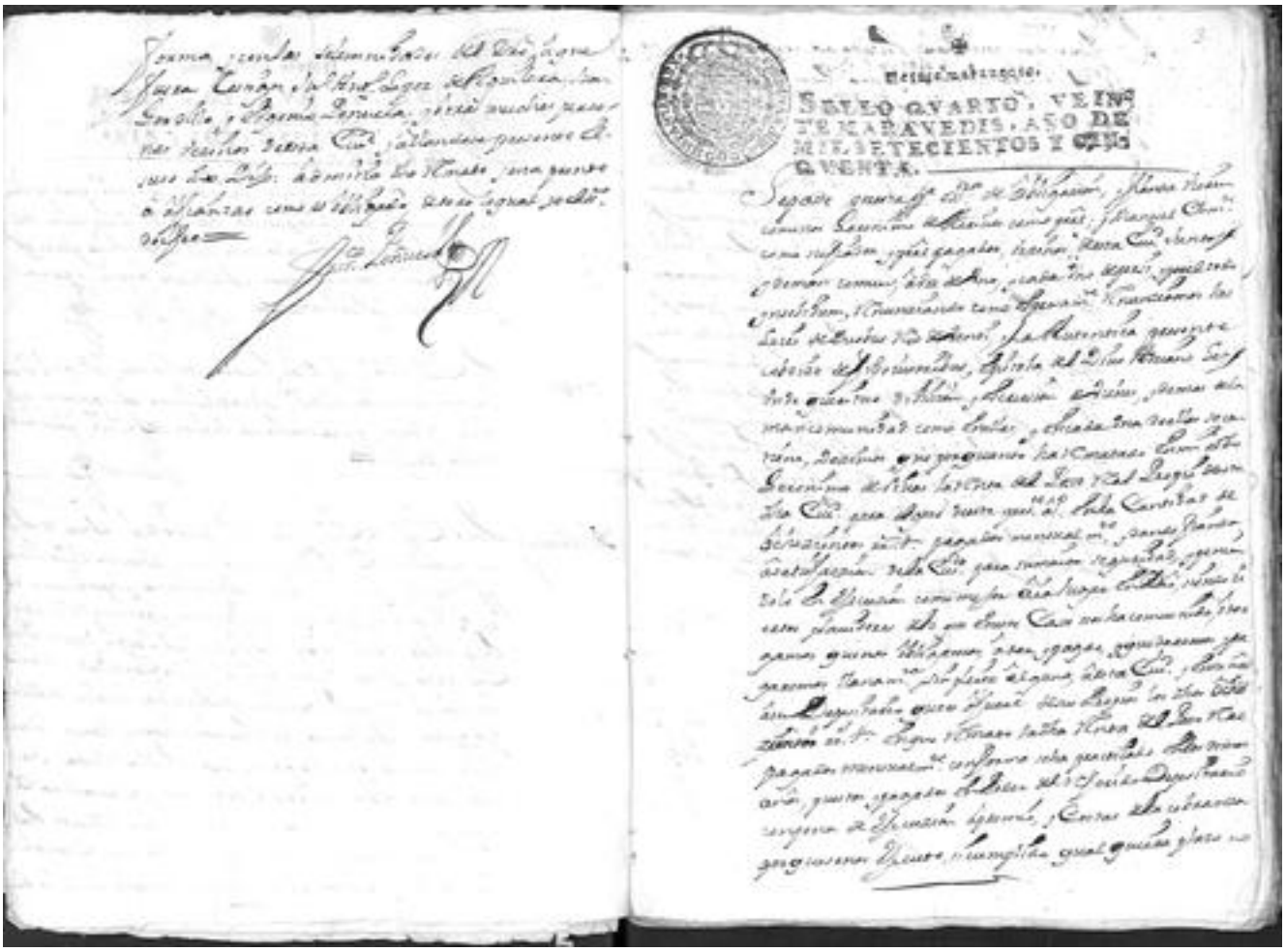

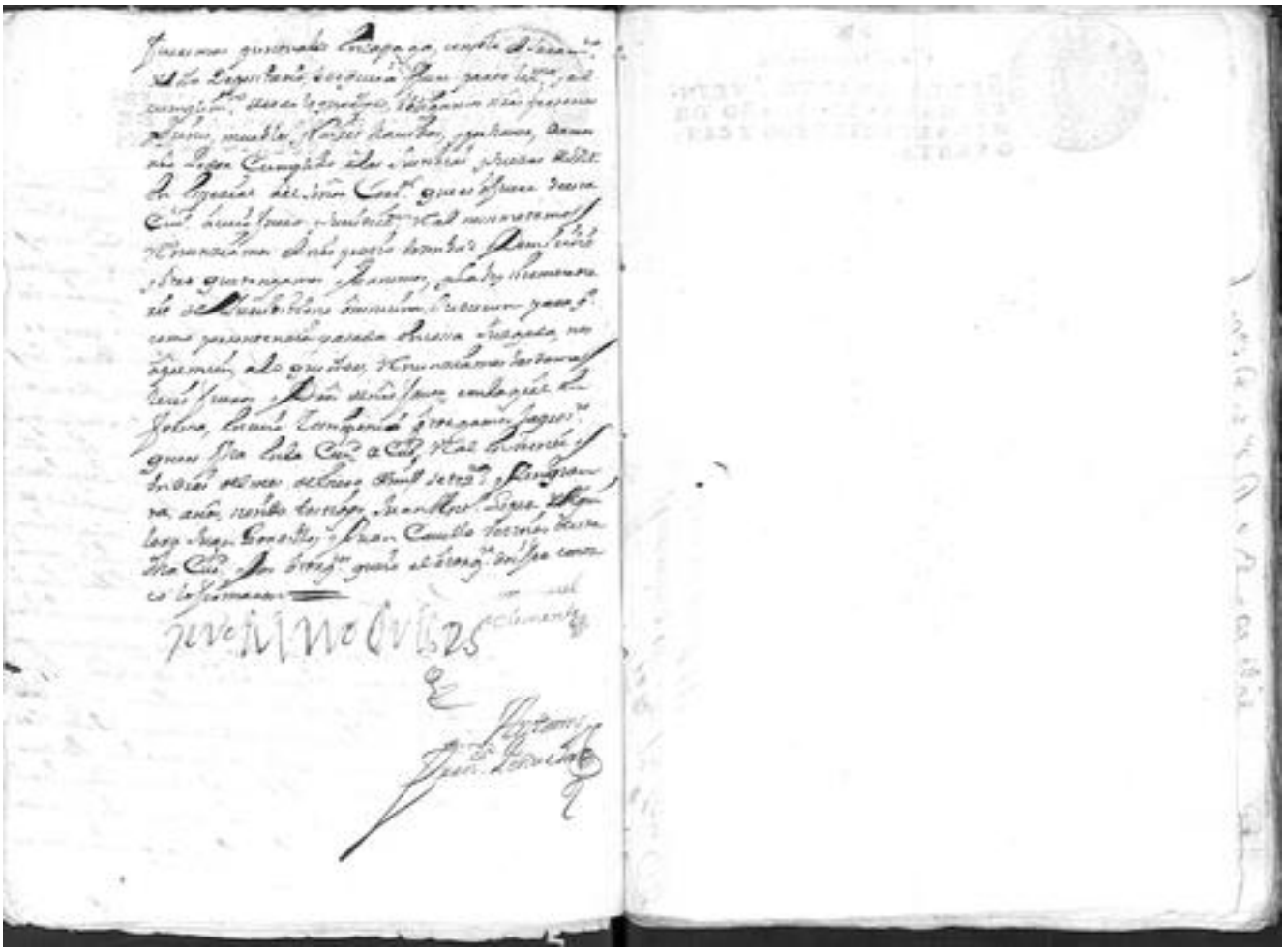



SELLO QVARTO. VEINTE MARAVEDIS. AÑO DE MIL SETECIENTOS Y CINQVENTA.



SELLO QVARTO. AÑO DE MIL SETECIENTOS Y QVARENTA Y NVEVE.



Para despachos de oficio quatro mrs.

SELLO QVARTO, AÑO DE MIL SETECIENTOS Y QVARENTA Y NVEVE.

Para despachos de oficio quatro mrs.

SELLO QVARTO, AÑO DE MIL SETECIENTOS Y QVARENTA Y NVEVE.

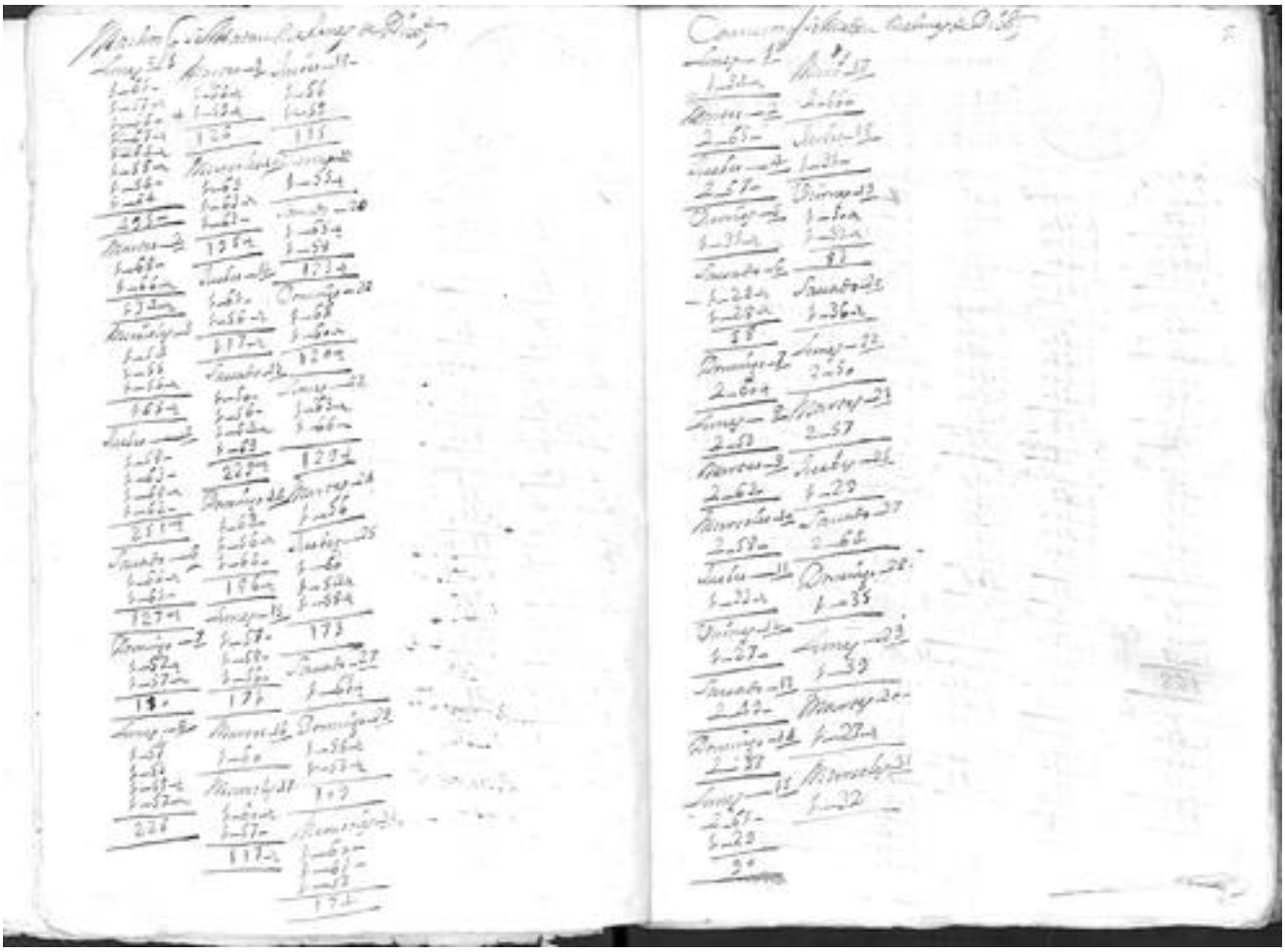

Para despachos de oficio quatro mrs.

SELLO QVARTO, AÑO DE MIL SETECIENTOS Y QVARENTA Y NVEVE.

Para despachos de oficio quatro mrs.

SELLO QVARTO, AÑO DE MIL SETECIENTOS Y QVARENTA Y NVEVE.





Para despachos de oficio quatro mrs.

SELLO QVARTO, AÑO DE MIL SETECIENTOS Y QVARENTA Y NVEVE.

Machos que se [illegible] en el mes de [illegible]

Domingo 1	Jueves 12	Martes 24	Martes 31
1 — 34	original	1 — 62	original
Lunes 2	Viernes 13	Miercoles 25	
1 — 54	1 — 58	original	
Martes 3	Sabado 14	Jueves 26	
1 — 60	original	1 — 55	
Miercoles 4	Domingo 15	Viernes 27	
original	1 — 58	original	
Jueves 5	Lunes 16	Sabado 28	
1 — 63	1 — 58	original	
Viernes 6	Martes 17	Domingo 29	
original	original	1 — 59	
Sabado 7	Miercoles 18	1 — 60	
1 — 57	1 — 67	1 — 61	
Domingo 8	Jueves 19	1 — 71	
original	original	1 — 62	
Lunes 9	Viernes 20	1 — 57	
1 — 64	1 — 63	1 — 66	
Martes 10	Sabado 21	1 — 65	
original	original	1 — 64	
Miercoles 11	Domingo 22	1 — 58	
1 — 64	1 — 62	1 — 60	
1 — 63	Lunes 23	1 — 57	
1 — 27	original	1 — 66	
		1 — 67	

Para despachos de oficio quatro mrs.

SELLO QVARTO, AÑO DE MIL SETECIENTOS Y QVARENTA Y NVEVE.

Cuadernos [illegible] de Marzo

Domingo 1	Miercoles 11	Sabado 21
1 — 34	1 — 38	1 — 34
Lunes 2	Jueves 12	Domingo 22
1 — 29	2 — 54	1 — 33
Martes 3	Viernes 13	Lunes 23
original	1 — 23	1 — 30
Miercoles 4	Sabado 14	Martes 24
1 — 35	1 — 36	1 — 36
Jueves 5	Domingo 15	Miercoles 25
1 — 31	2 — 64	1 — 30
1 — 34	Lunes 16	Jueves 26
65	1 — 32	1 — 32
Viernes 6	Martes 17	Viernes 27
1 — 30	1 — 32	2 — 66
Sabado 7	Miercoles 18	Sabado 28
1 — 31	1 — 31	original
Domingo 8	Jueves 19	Domingo 29
1 — 31	2 — 61	2 — 62
Lunes 9	Viernes 20	Lunes Martes
2 — 55	1 — 25	original
Martes 10		
1 — 31		





Para despachos de oficio quatro mrs.

SELLO QVARTO, AÑO DE MIL SETECIENTOS Y QVARENTA Y NVEVE.

Marzo [illegible] Marzo [illegible] Mayo [illegible] Junio [illegible]

Viernes 1	Sabado 2	Sabado 16	Lunes 25	Domingo 31
1-30	1-51	Oficial	1-72	1-66
Sabado 2	1-53	Domingo 17	1-70	1-73
1-56	1-55	1-75	1-80	1-78
1-58	1-51	1-76	1-71	1-79
1-60	1-56	1-77	298	206
1-65	281	1-72	Martes 26	
1-56	Domingo 20	1-62	1-76	
284	1-58	323	1-68	
Domingo 4	1-48	Lunes 18	141	
1-56	1-49	1-59	Miercoles 27	
1-54	1-54	1-64	1-65	
1-52	206	1-72	1-66	
1-50	Lunes 11	1-78	1-70	
211	1-51	284	1-70	
Lunes 5	1-55	Martes 19	271	
Miercoles	1-52	1-70	Miercoles 28	
Martes 5	1-51	Miercoles 20	1-72	
1-56	209	Oficial	1-71	
1-53	Martes 12	Jueves 21	1-76	
1-51	1-60	1-70	1-76	
1-48	1-52	1-67	283	
214	112	1-77	Viernes 29	
Miercoles 6	Miercoles 13	281	Oficial	
Oficial	1-73	Viernes 22	Sabado 30	
Jueves 7	1-65	Oficial	1-62	
1-67	1-50	Sabado 23	1-67	
1-54	1-50	1-58	1-76	
1-60	1-73	Domingo 24	1-73	
1-52	1-48	1-70	1-70	
253	383	1-68	353	
Viernes 8	Jueves 15	1-75		
Oficial	1-75	1-63		
	Viernes 16	273		
	1-71			

Para despachos de oficio quatro mrs.

SELLO QVARTO, AÑO DE MIL SETECIENTOS Y QVARENTA Y NVEVE.



Carnes [illegible] Mayo [illegible]

Viernes 1	Jueves 14	Martes 26
1-30	2-53	1-24
Sabado 2	Viernes 15	Miercoles 27
2-56	1-28	2-56
Domingo 3	Sabado 16	Jueves 28
2-56	1-35	1-24
Lunes 4	Domingo 17	Viernes 29
2-59	2-55	1-29
Martes 5	Lunes 18	Sabado 30
1-23	2-62	2-50
Miercoles 6	Martes 19	Domingo 31
1-27	Oficial	1-56
Jueves 7	Miercoles 20	
1-22	1-28	
Viernes 8	Jueves 21	
Oficial	1-31	
Sabado 9	Viernes 22	
2-51	2-53	
Domingo 10	Sabado 23	
2-38	Oficial	
Lunes 11	Domingo 24	
1-25	2-60	
Martes 12	Lunes 25	
1-29	1-18	
Miercoles 13		
1-25		







para el despacho de oficio quarto mte.

SELLO QVARTO. AÑO DE MIL SETECIENTOS Y QVARENTA Y NVEVE.



para el despacho de oficio quarto mte.

SELLO QVARTO. AÑO DE MIL SETECIENTOS Y QVARENTA Y NVEVE.



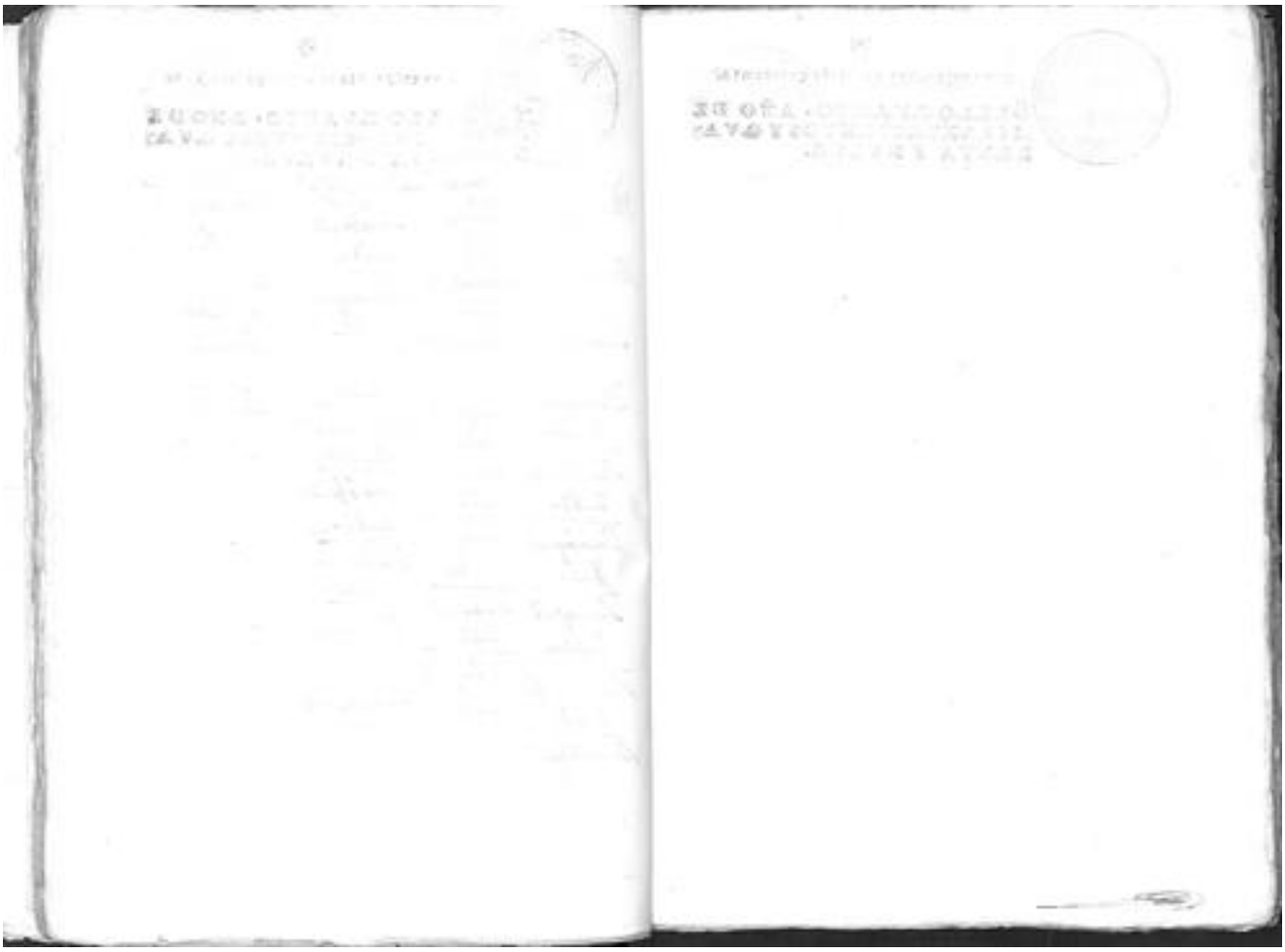



SELLO QVARTO. AÑO DE MIL SETECIENTOS Y QVA RENTA Y NVEVE.



SELLO QVARTO. AÑO DE MIL SETECIENTOS Y QVA RENTA Y NVEVE.

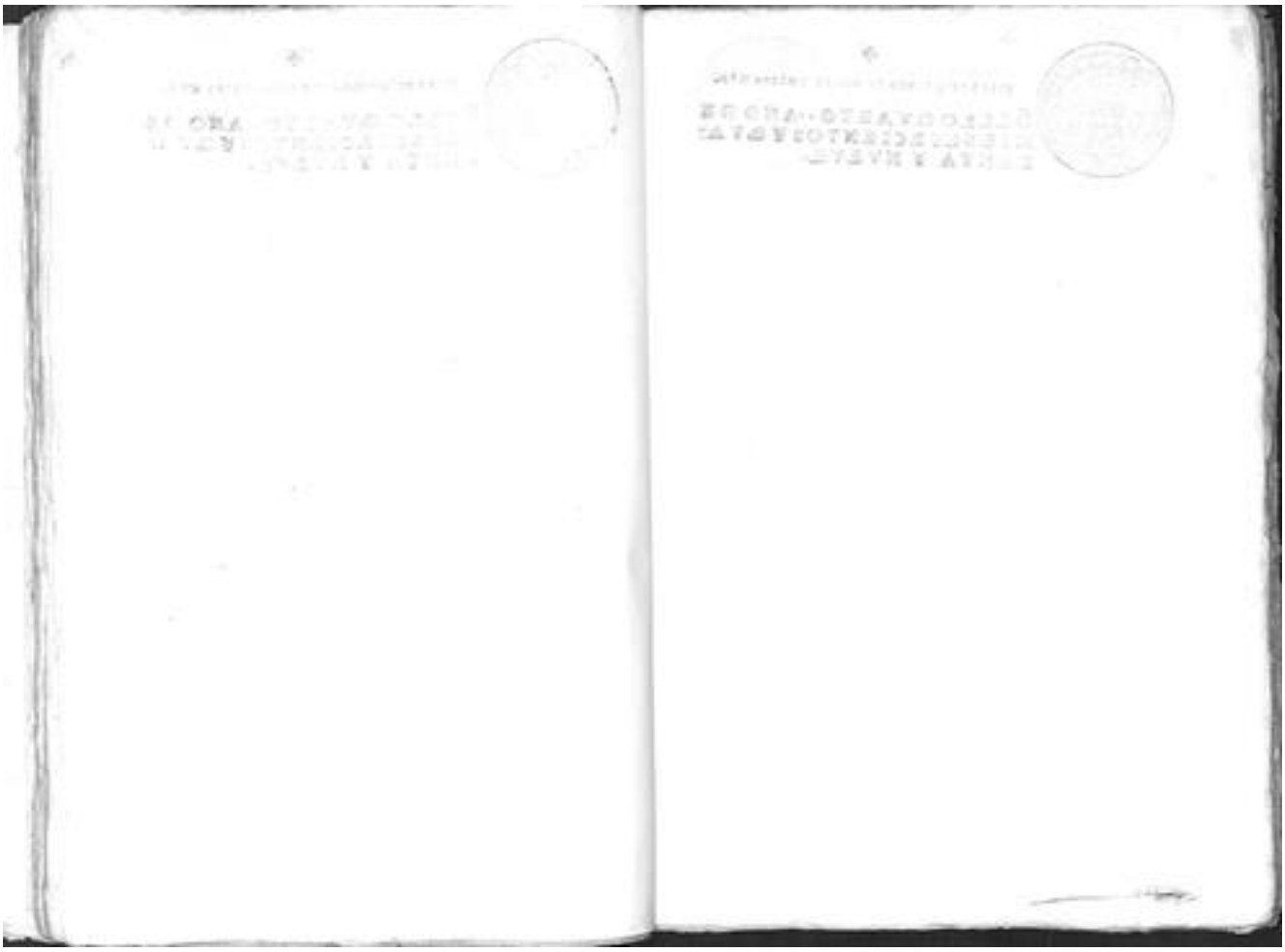



Para despachos de oficio quatro mrs.

SELLO QVARTO, AÑO DE MIL SETECIENTOS Y QVARENTA Y NVEVE.



Para despachos de oficio quatro mrs.

SELLO QVARTO, AÑO DE MIL SETECIENTOS Y QVARENTA Y NVEVE.

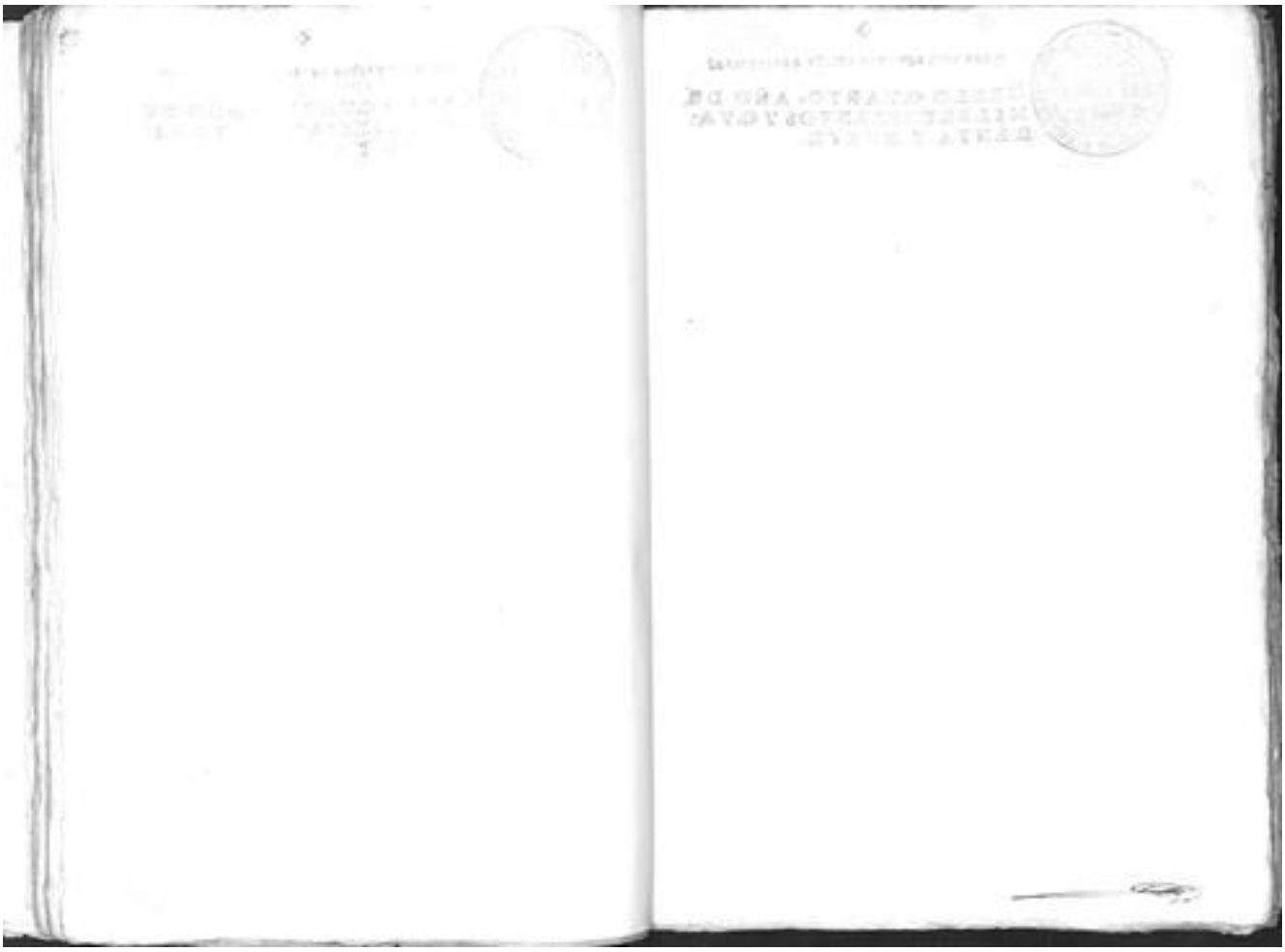

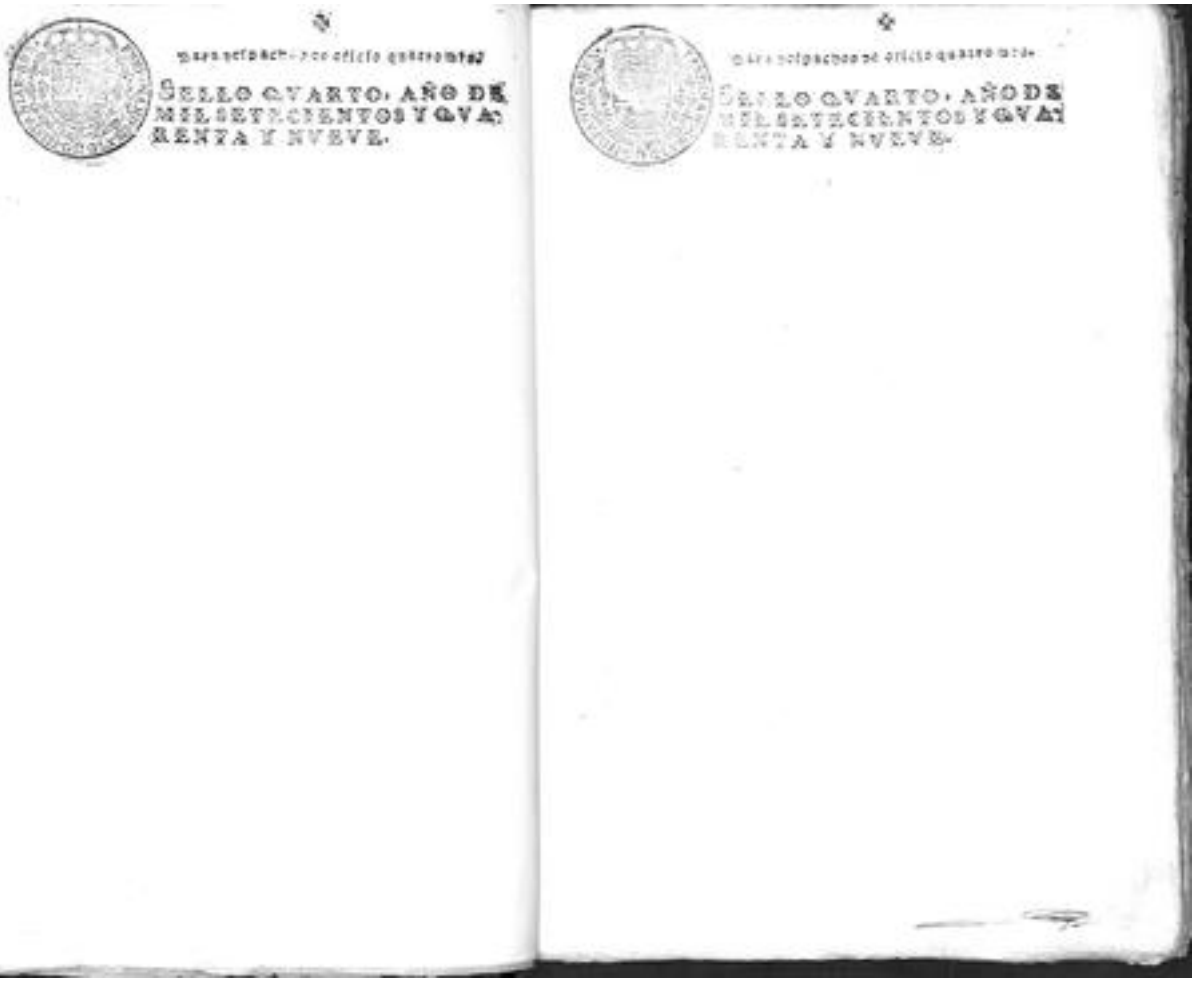

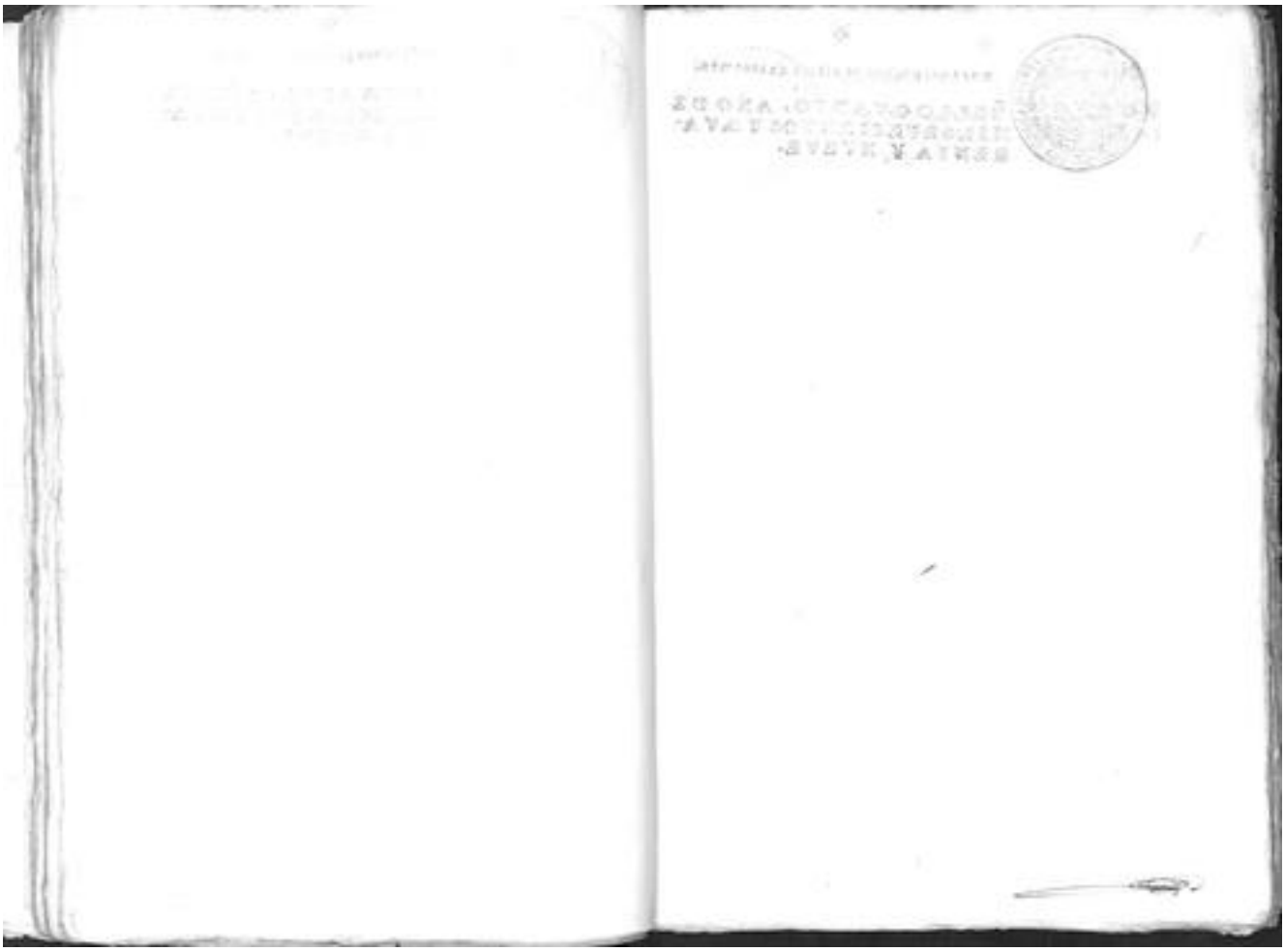



Para despachos de oficio quatro mrs.

SELLO QVARTO. AÑO DE MIL SETECIENTOS Y QVARENTA Y NVEVE.



Para despachos de oficio quatro mrs.

SELLO QVARTO. AÑO DE MIL SETECIENTOS Y QVARENTA Y NVEVE.

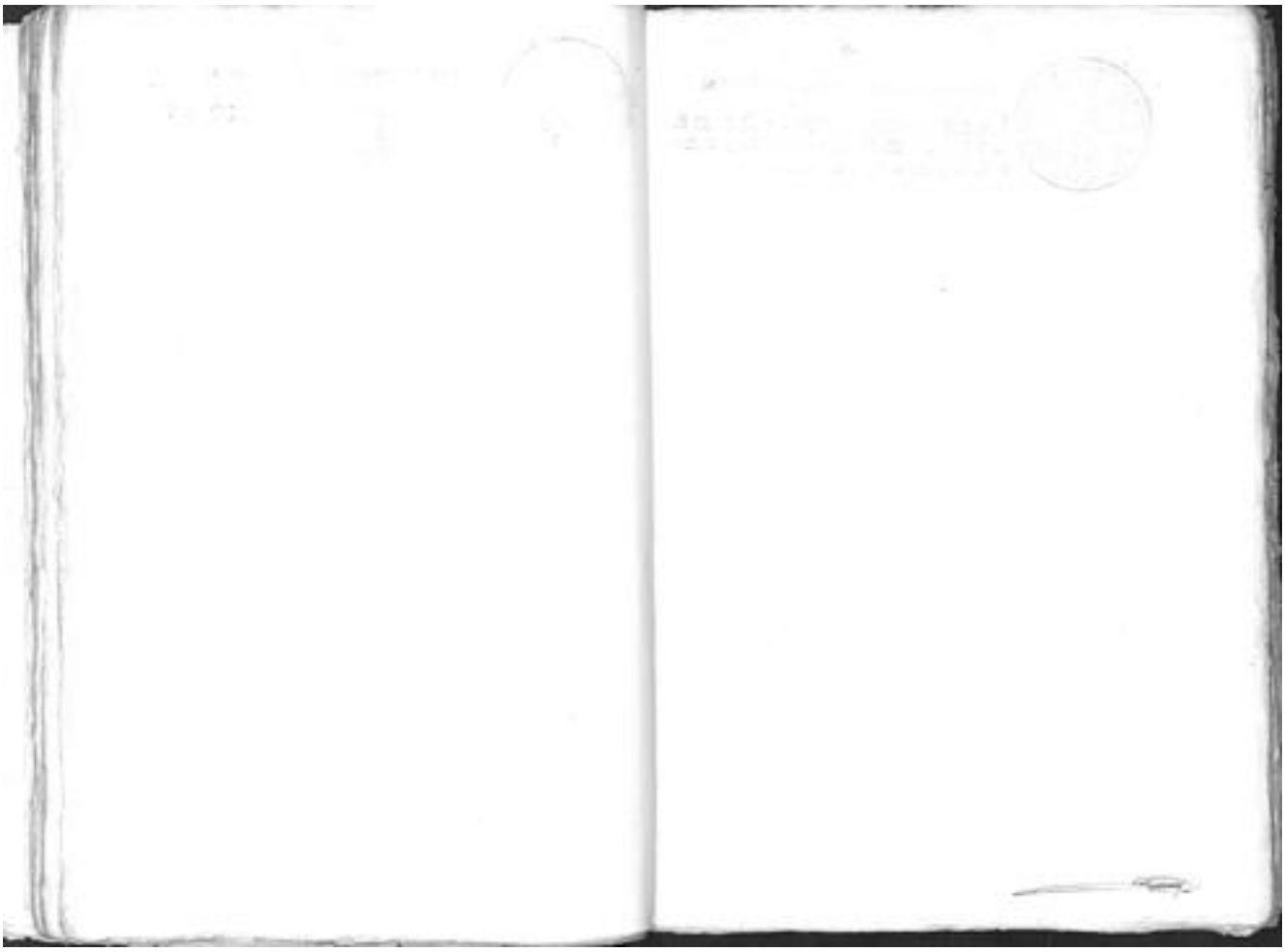

Para despachos de oficio quatro mrs.



SELLO QVARTO, AÑO DE MIL SETECIENTOS Y QVARENTA Y NVEVE.



Para despachos de oficio quatro mrs.

SELLO QVARTO, AÑO DE MIL SETECIENTOS Y QVARENTA Y NVEVE.

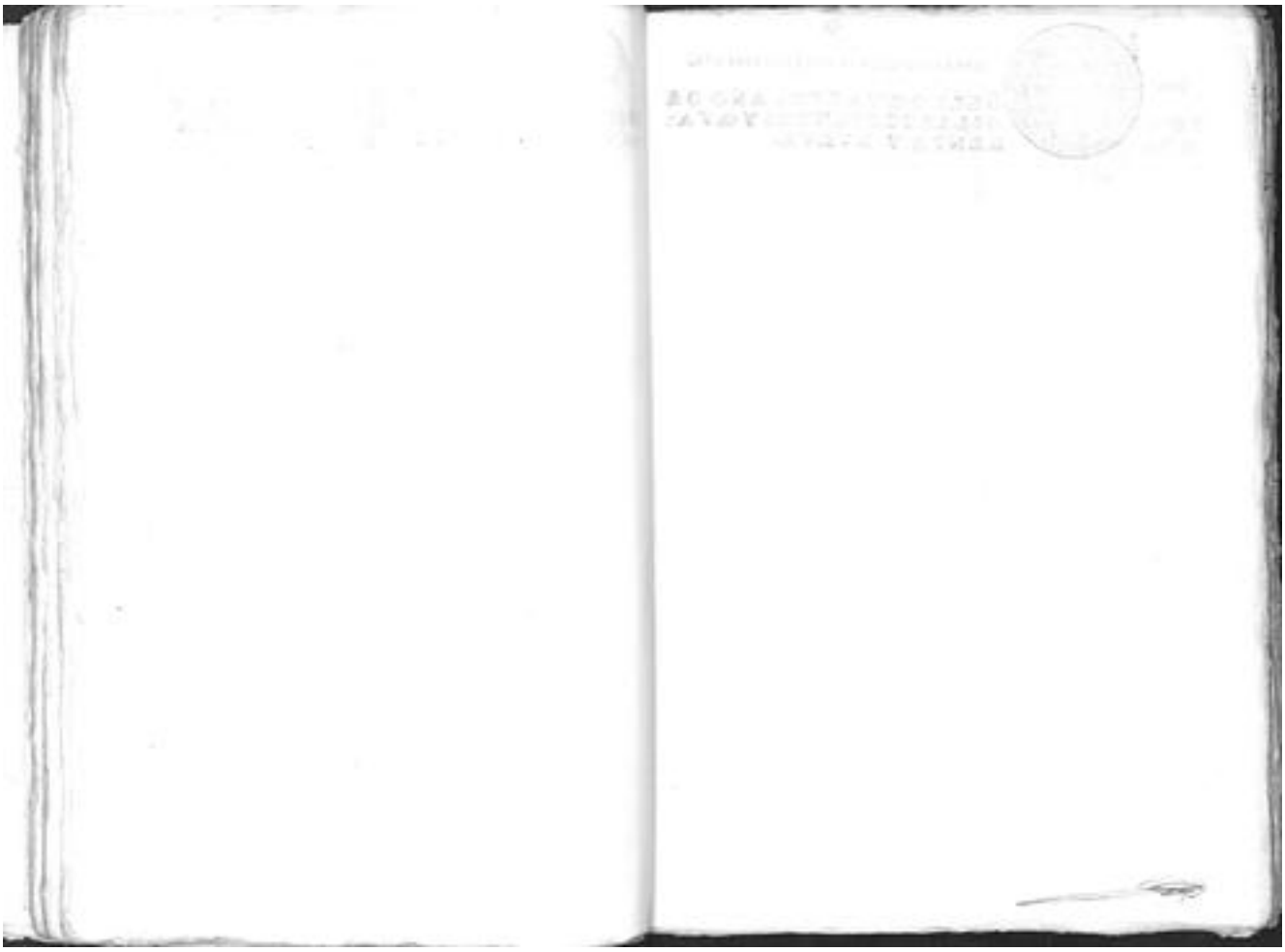

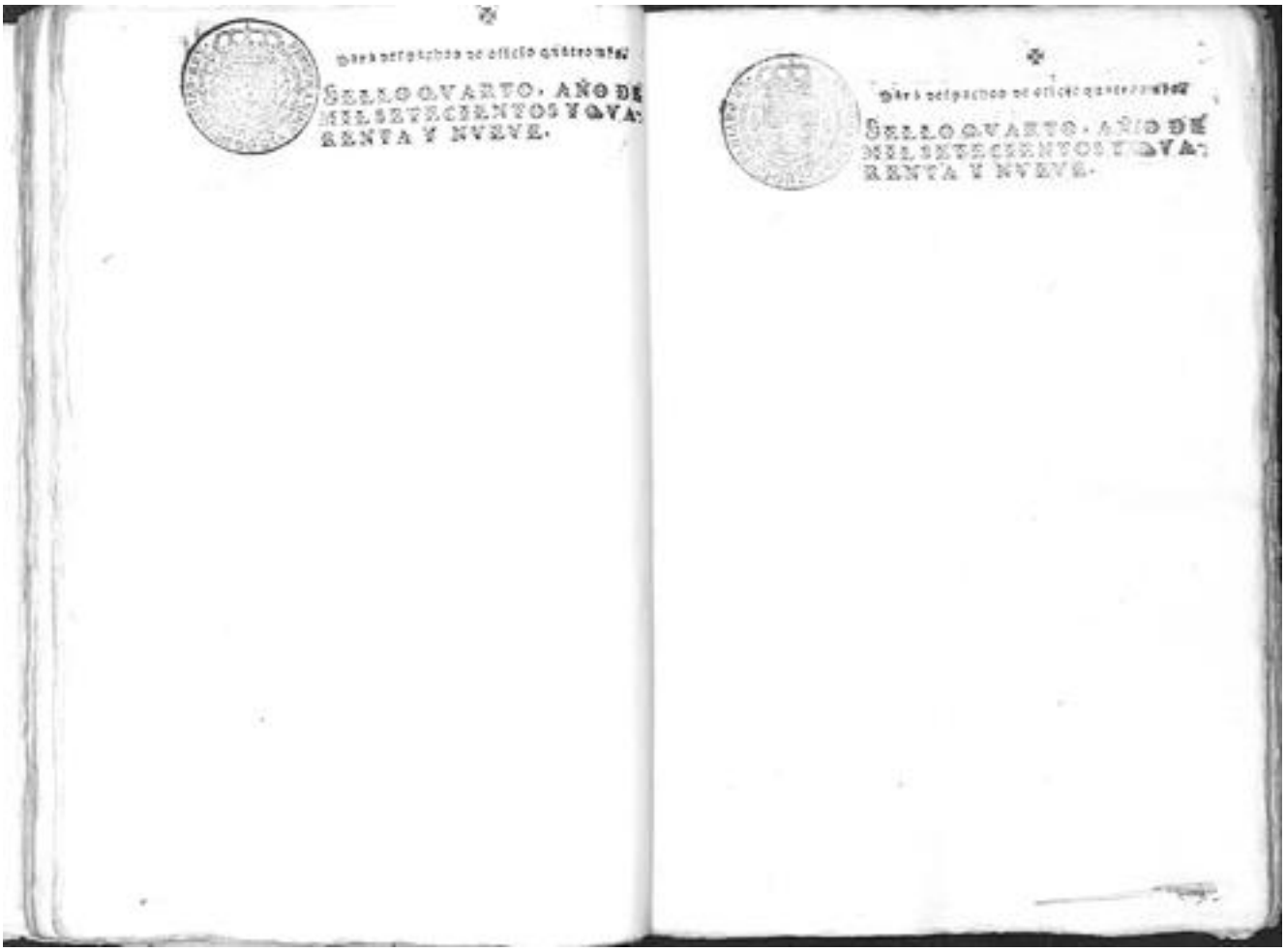

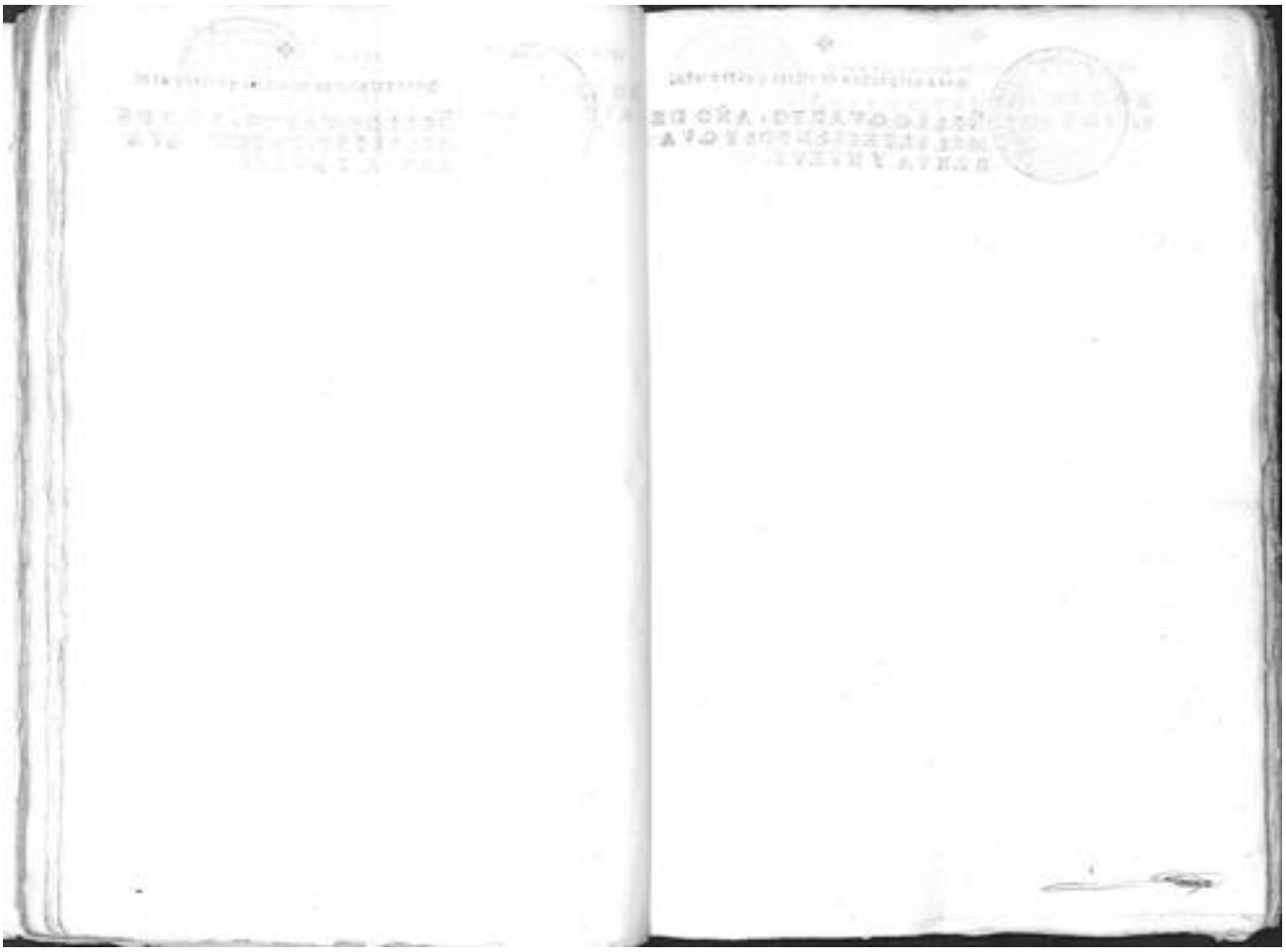



Para despachos de efecto quatro mrs.

SELLO QVARTO, AÑO DE MIL SETECIENTOS Y QVARENTA Y NVEVE.



Para despachos de efecto quatro mrs.

SELLO QVARTO, AÑO DE MIL SETECIENTOS Y QVARENTA Y NVEVE.

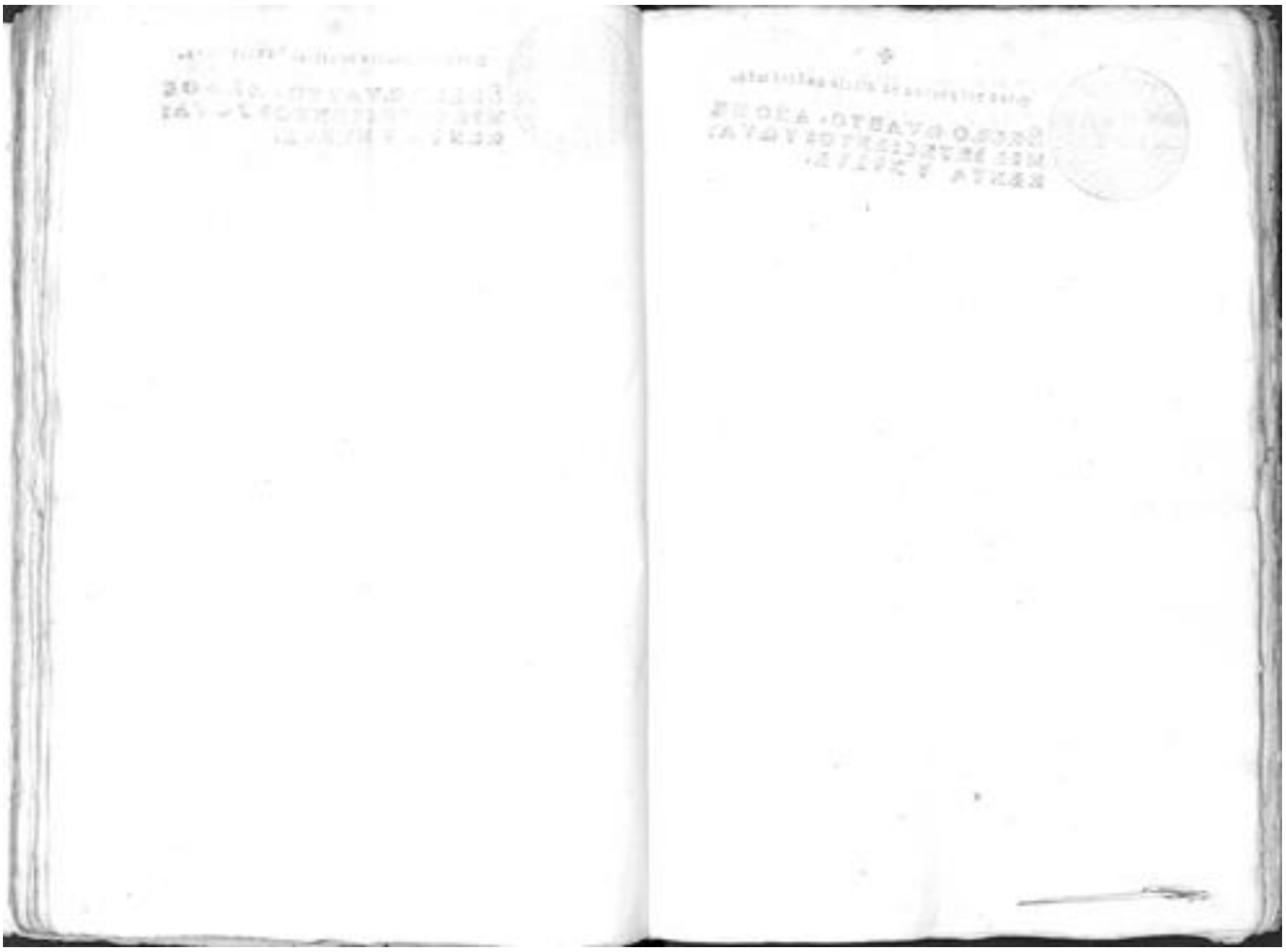



Para despachos de oficio quatro mrs.

SELLO QVARTO, AÑO DE MIL SETECIENTOS Y QVARENTA Y NVEVE.



Para despachos de oficio quatro mrs.

SELLO QVARTO, AÑO DE MIL SETECIENTOS Y QVARENTA Y NVEVE.

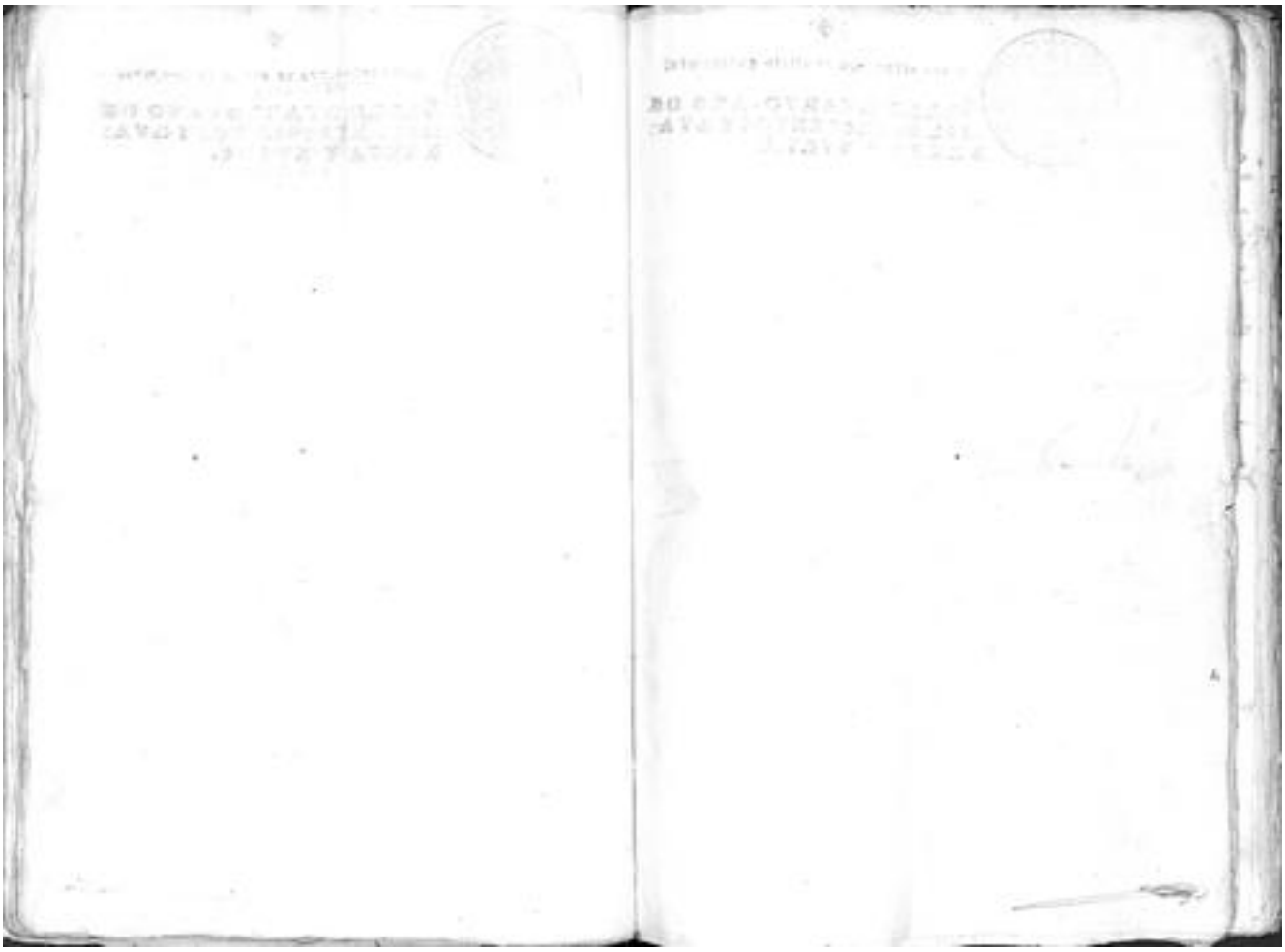

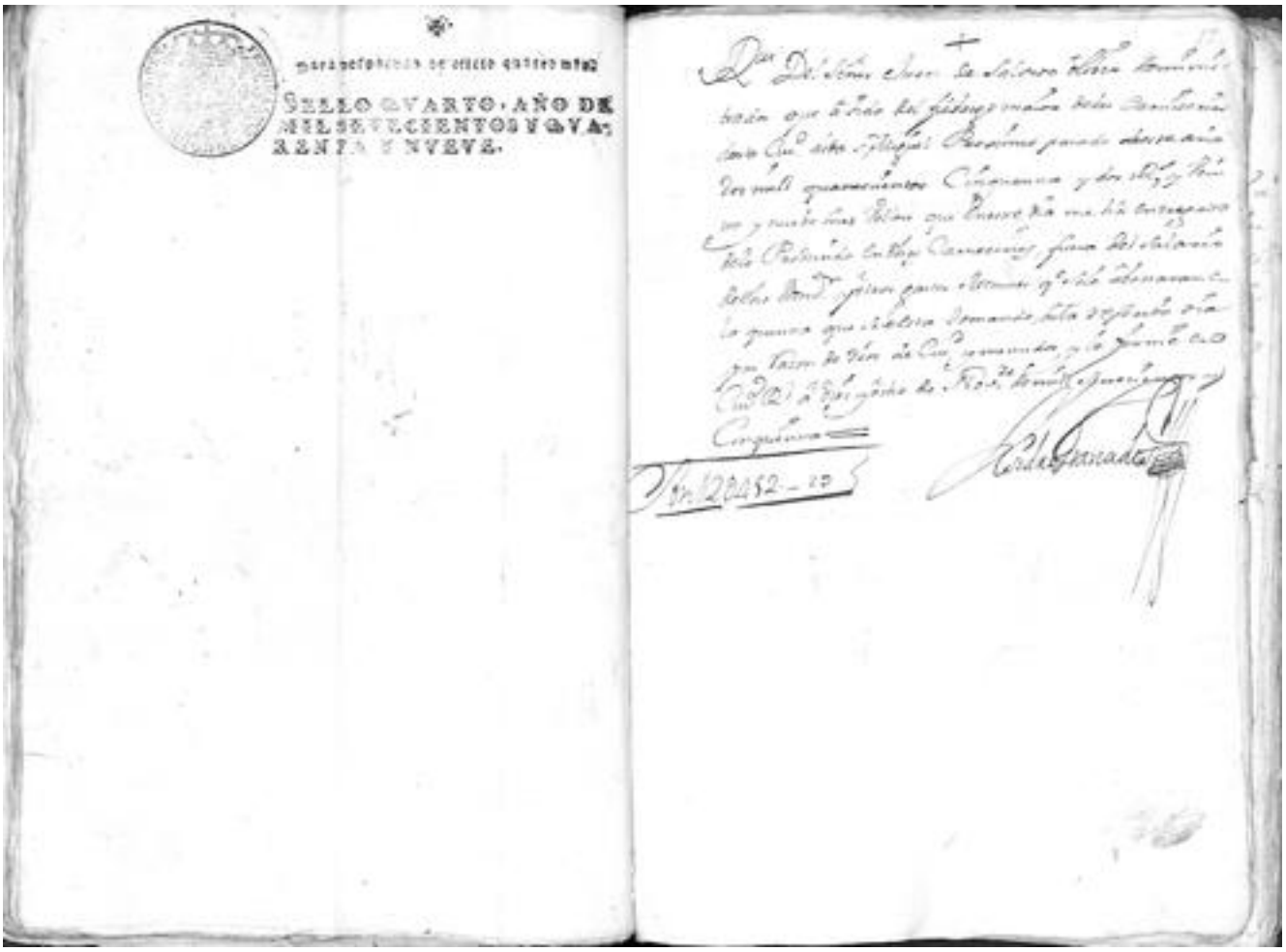

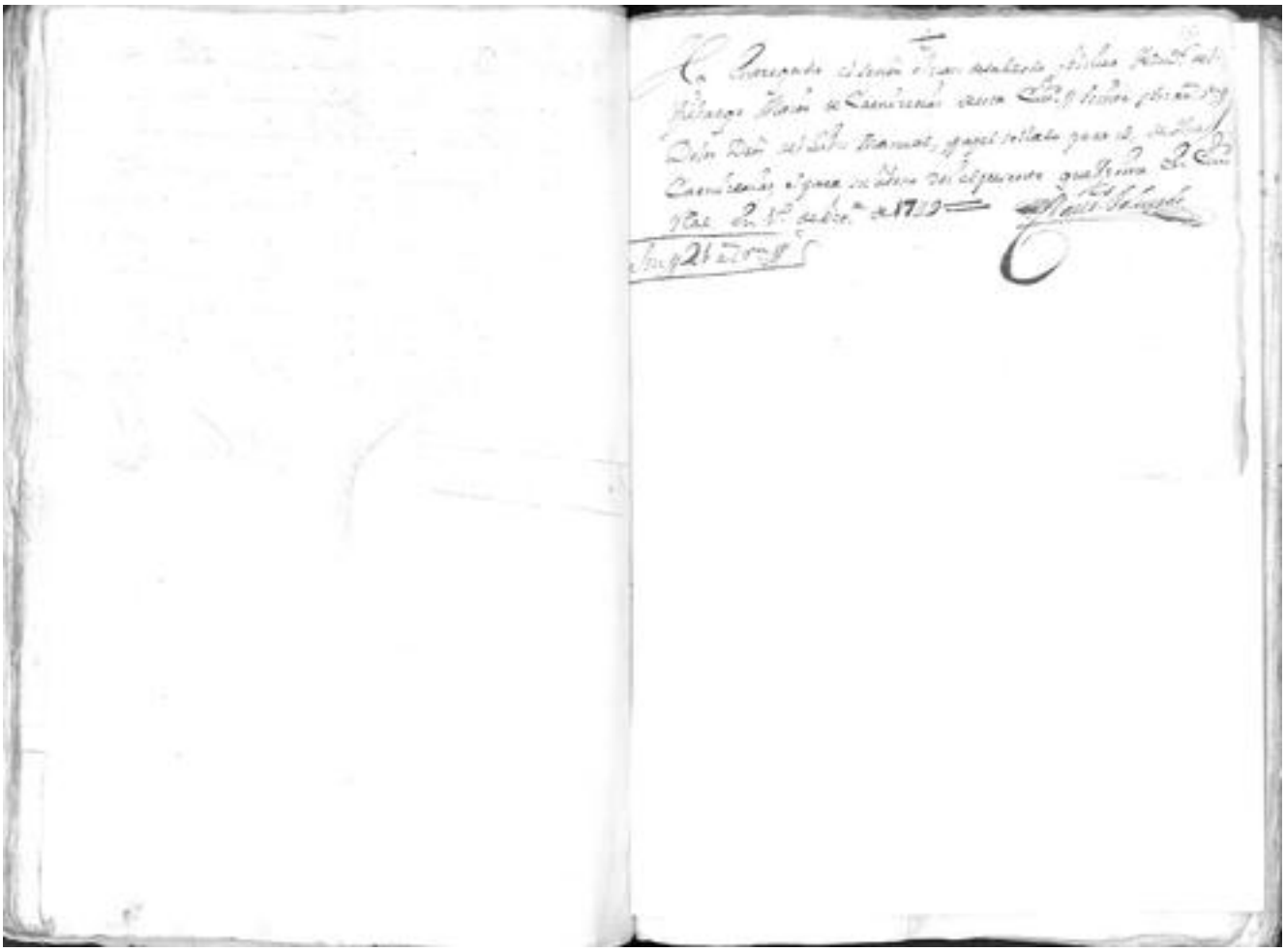

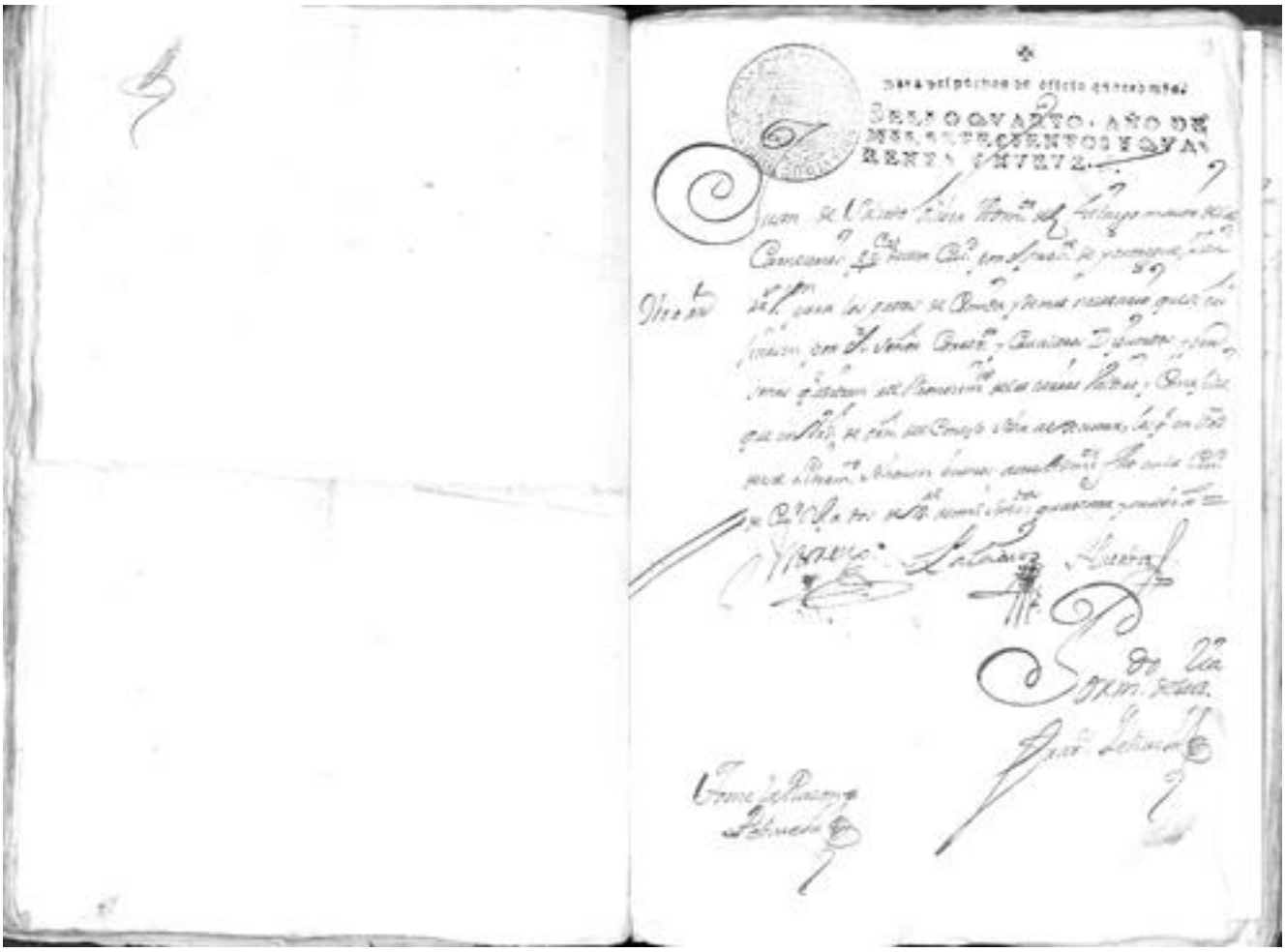

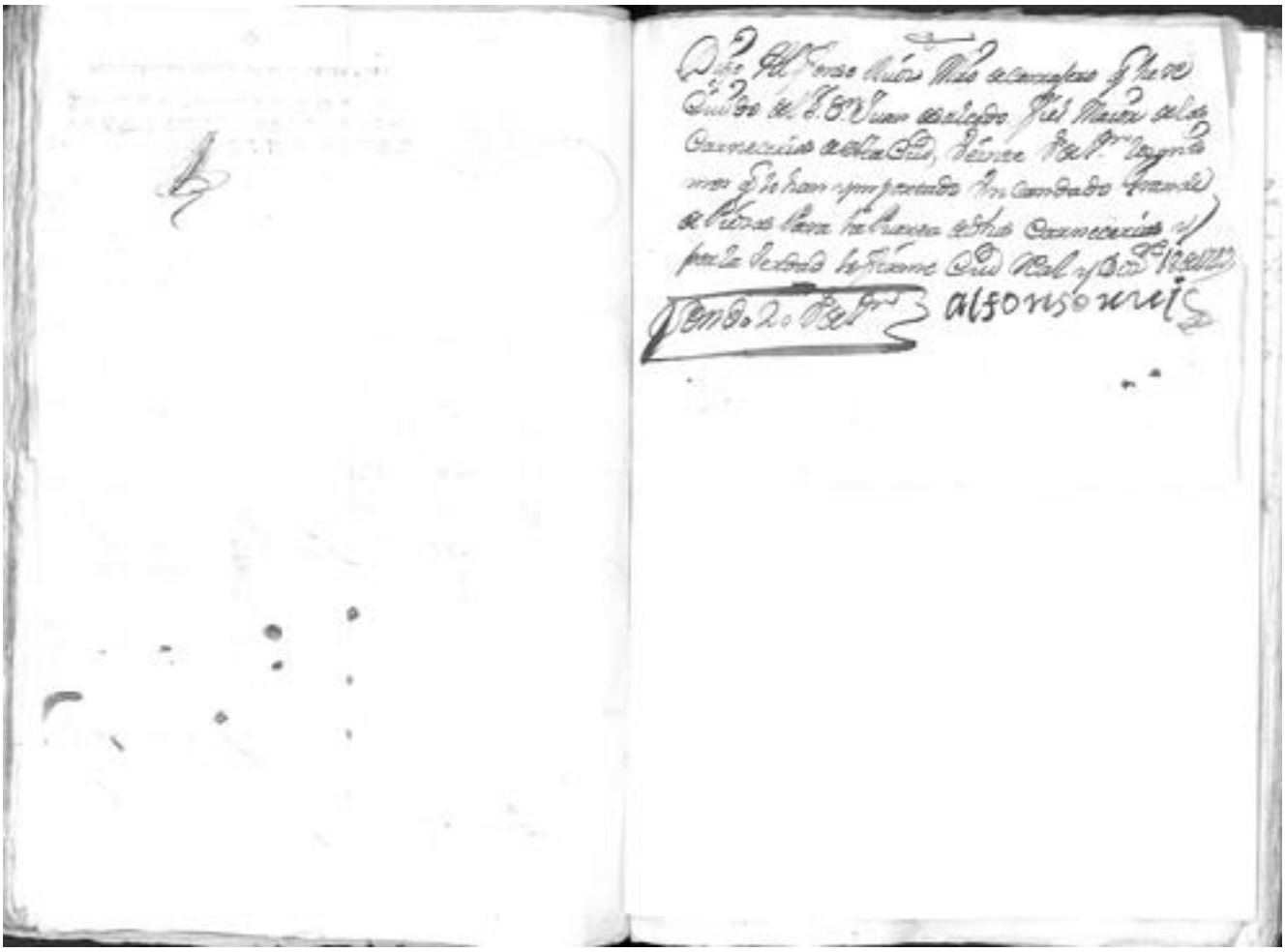

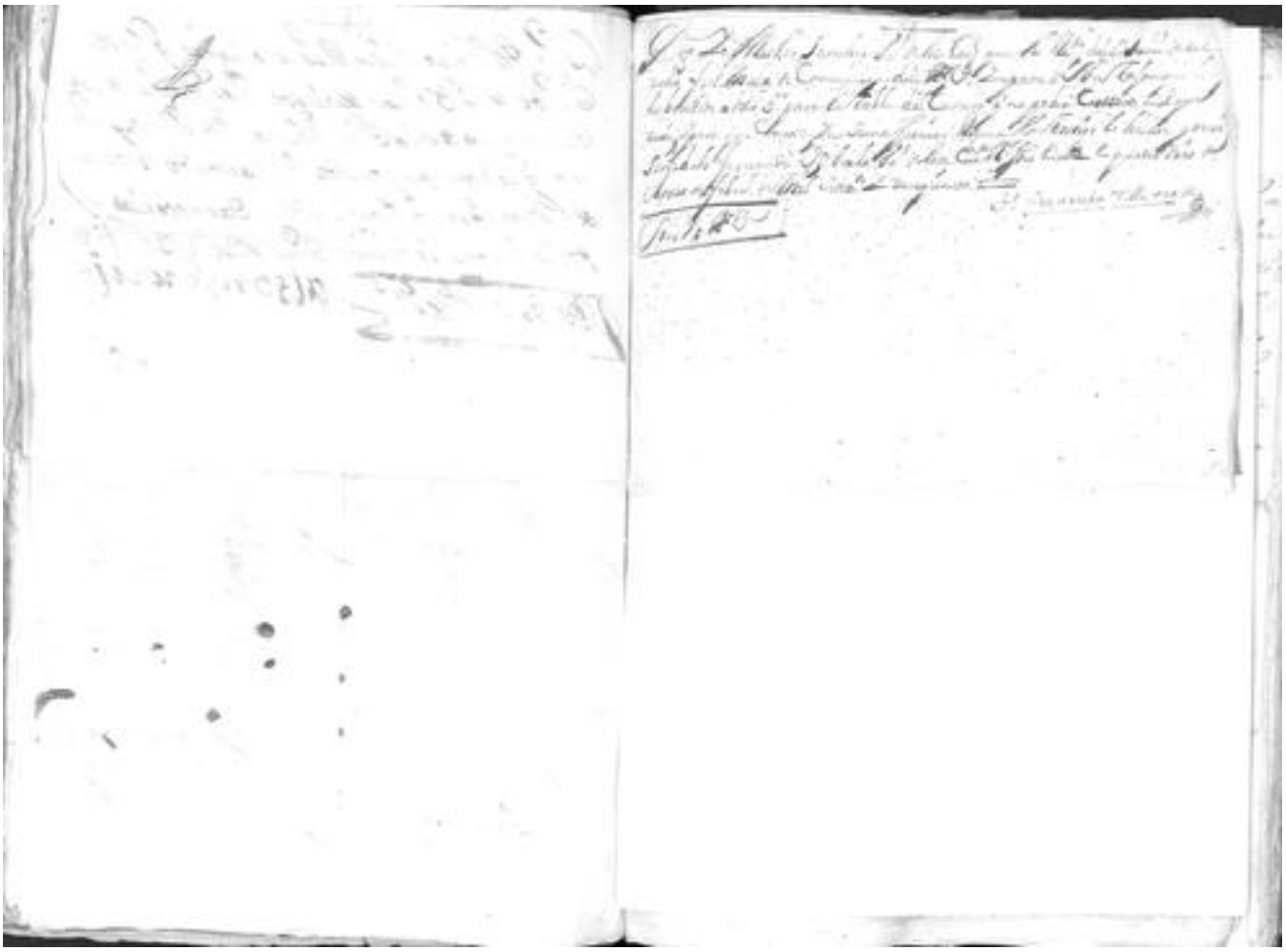

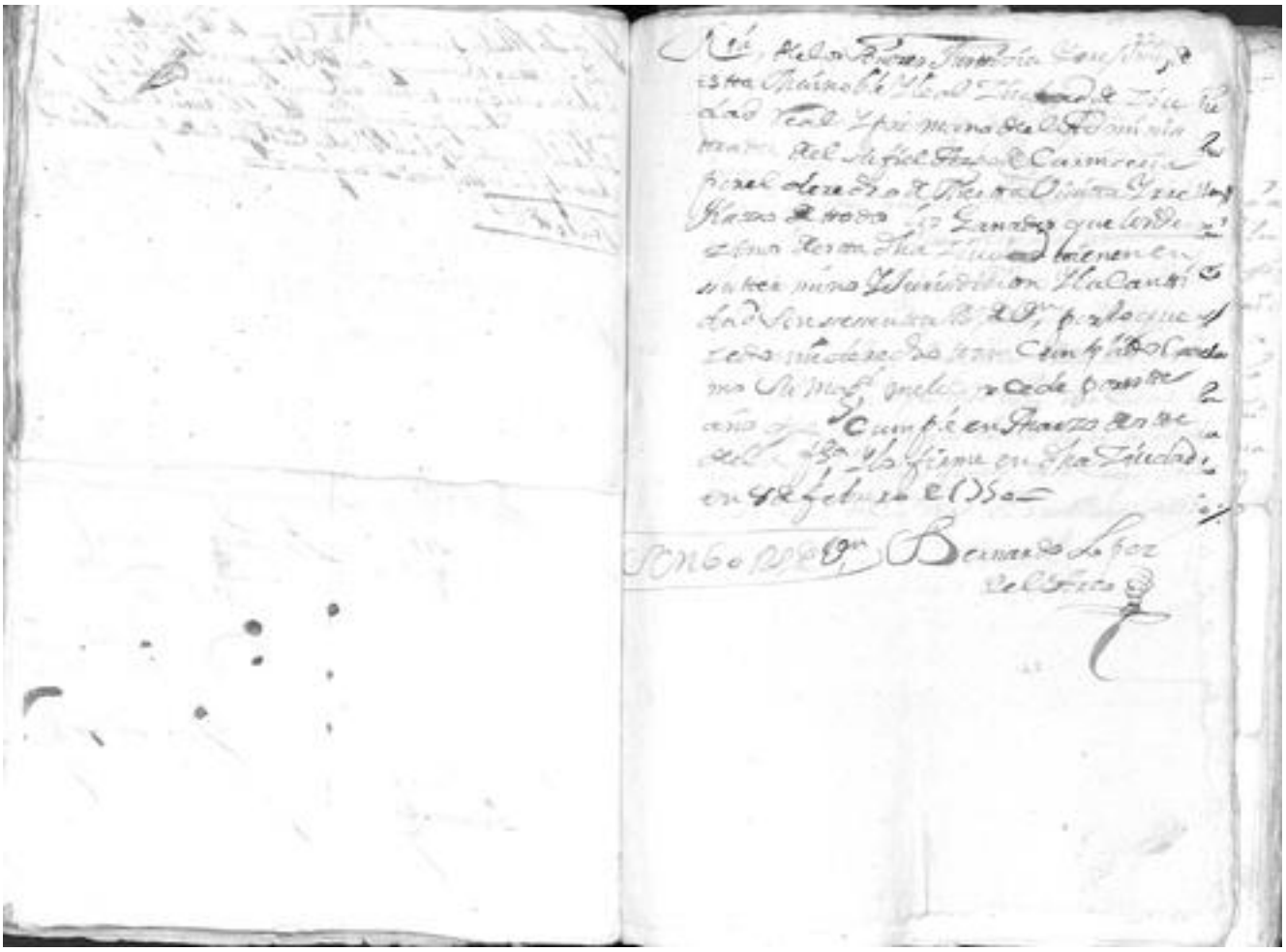

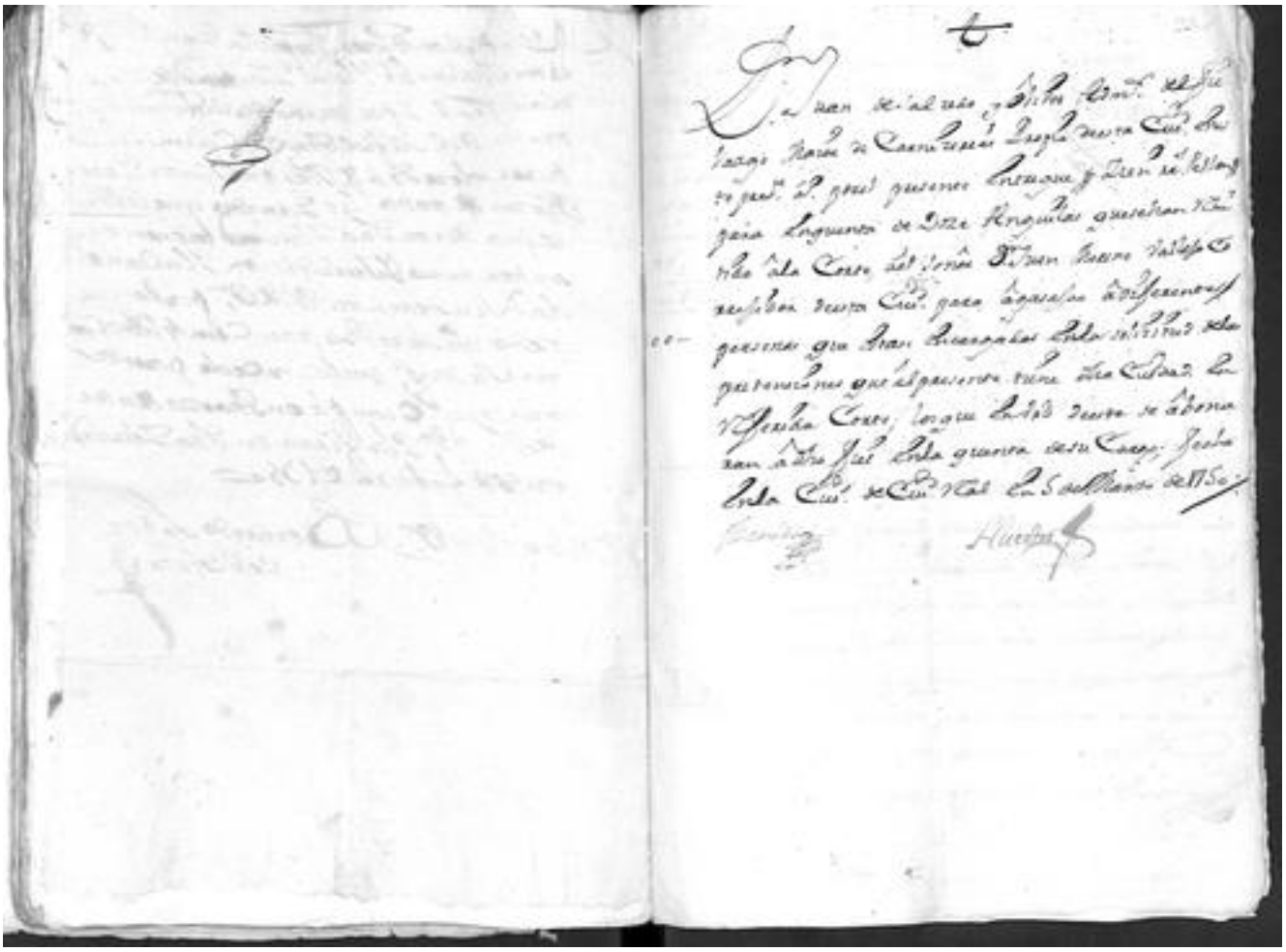

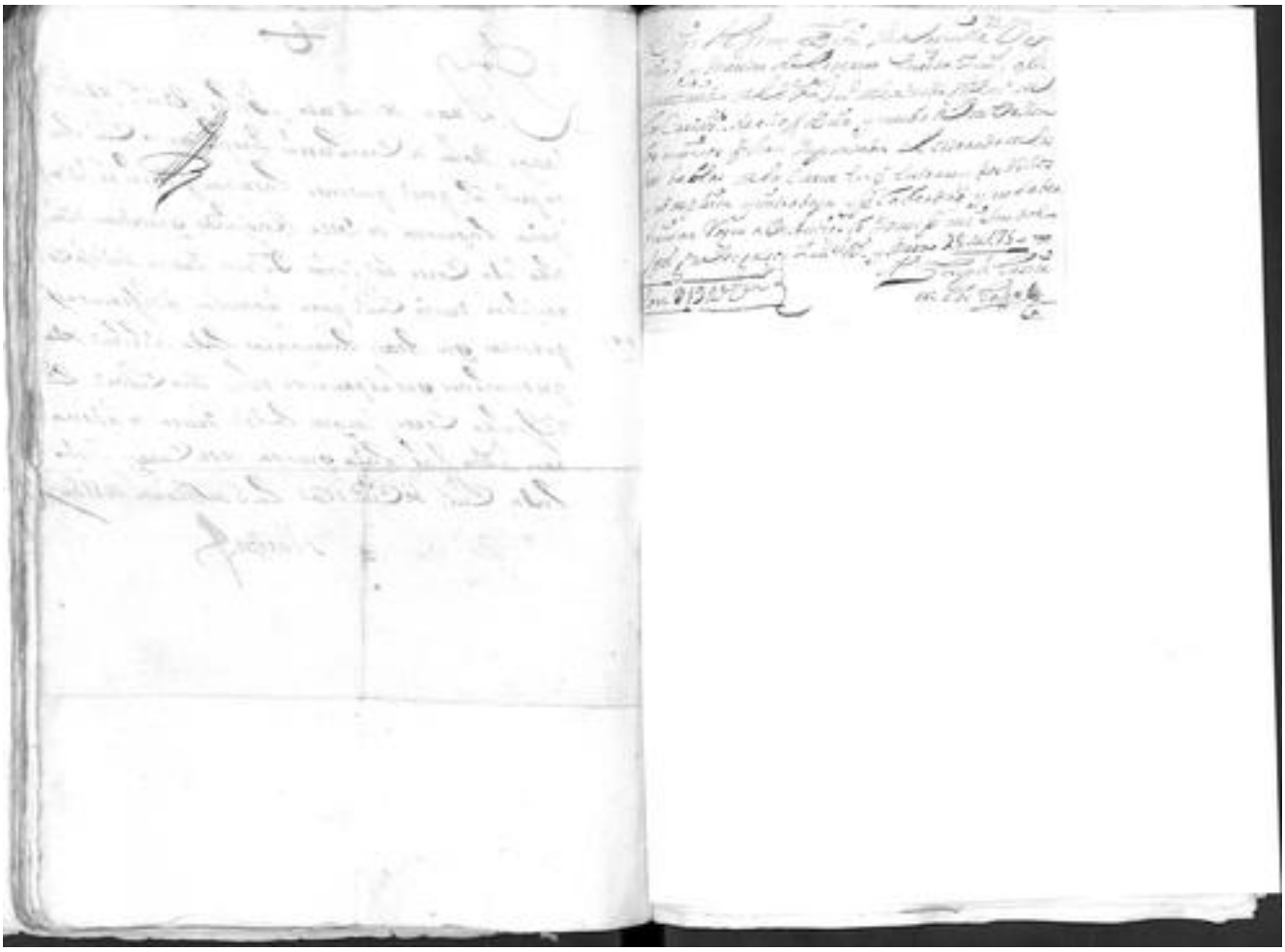



Para el despacho de oficio quatro mrs.

SELLO QVARTO, AÑO DE MIL SETECIENTOS Y CINQVENTA.

Juan de Salcedo Elibro, fiel mayor de las Carnecerias publicas de esta ciud. por el presente, de su mayor, a Lorenzo Almanza, y Joseph de Alcaraz Terrenas 2.º de V.ª los mismos, que se les han considerado, y tenido en la conducion que hicieron de dos Juranos, desde la carcel de esta ciud. a la Villa de Torralba, los que se estandaron conduciendo presos a la ciud. de Alicante a disposicion de el Ex.mo Señor Duque de Caylus, Capitan gral. del Reyno de Valencia, para que le diese Destino en virtud de estar declarados los dhos Juranos, por Auto de el Sr. Corregidor por Incursos en el capitulo Sexto de la Real Instruccion, de Veinte y ocho de Octubre del año proximo pasado de quarenta y nueve, los mismos que se le abonaran, en la cuenta que diere, de el oficio de Romana, de dha Carneceria que pertenece a esta Enunciada Ciudad, en virtud de este Libramiento y Recibo de qualquiera de los Expresados

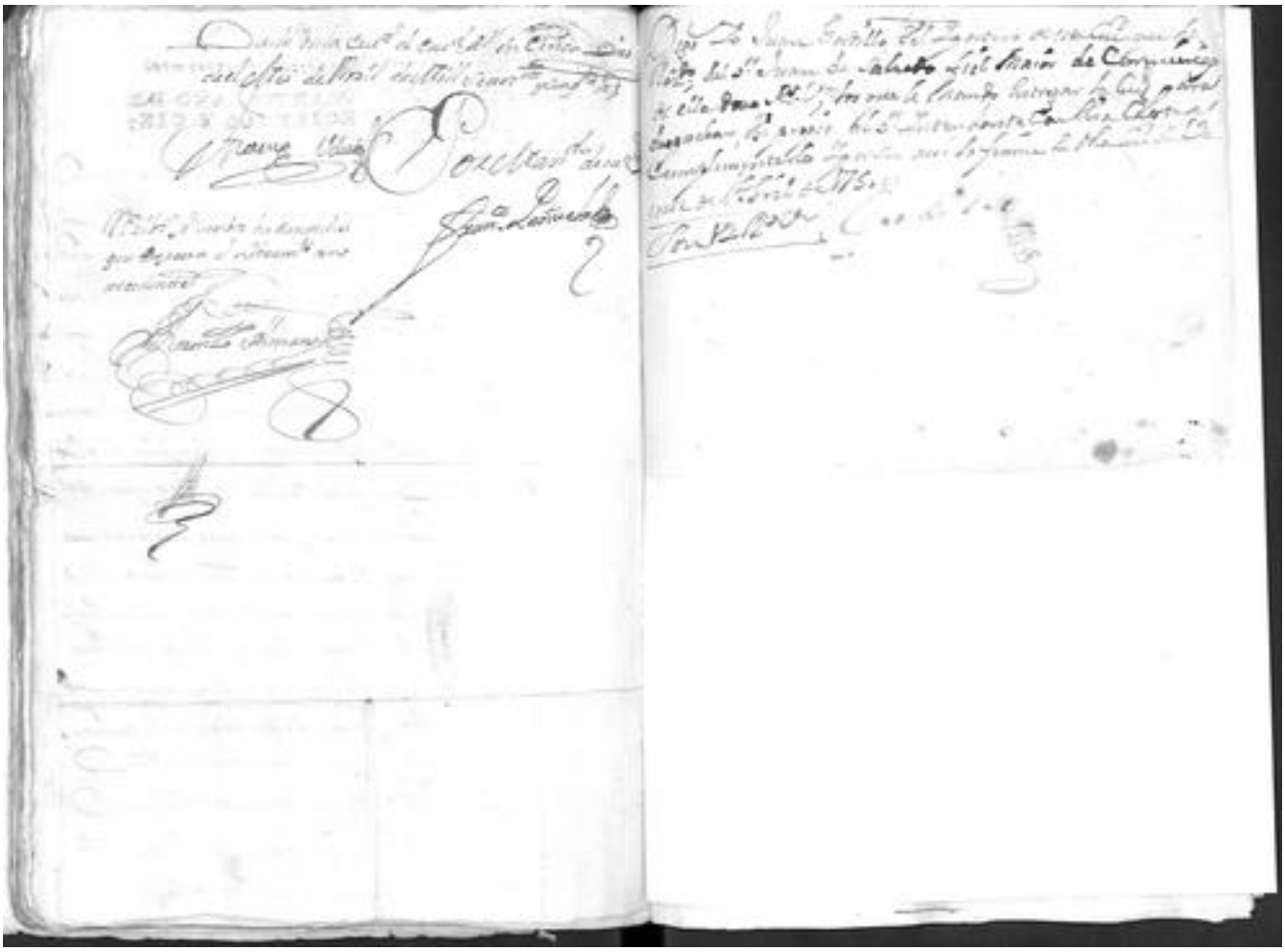

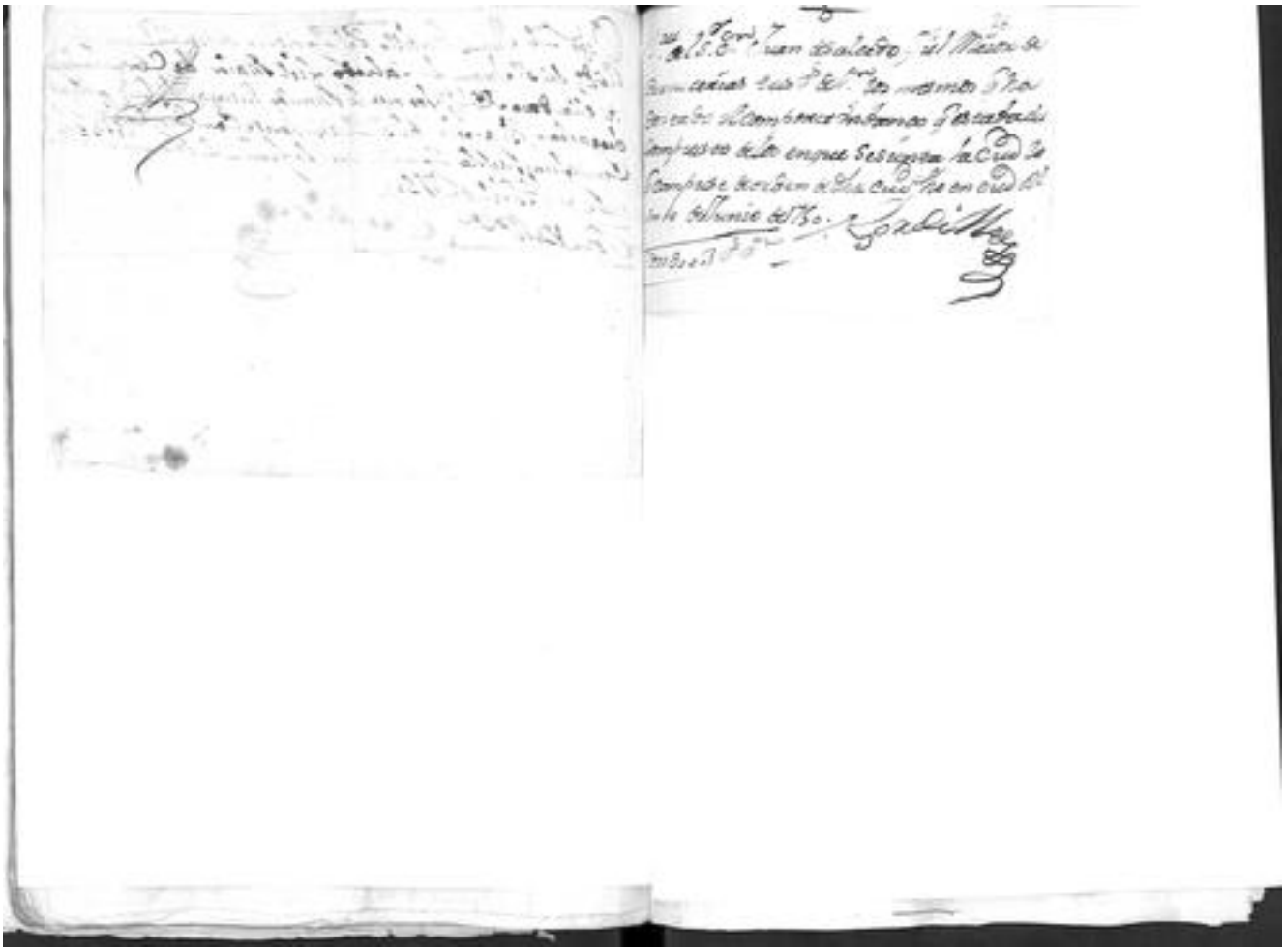

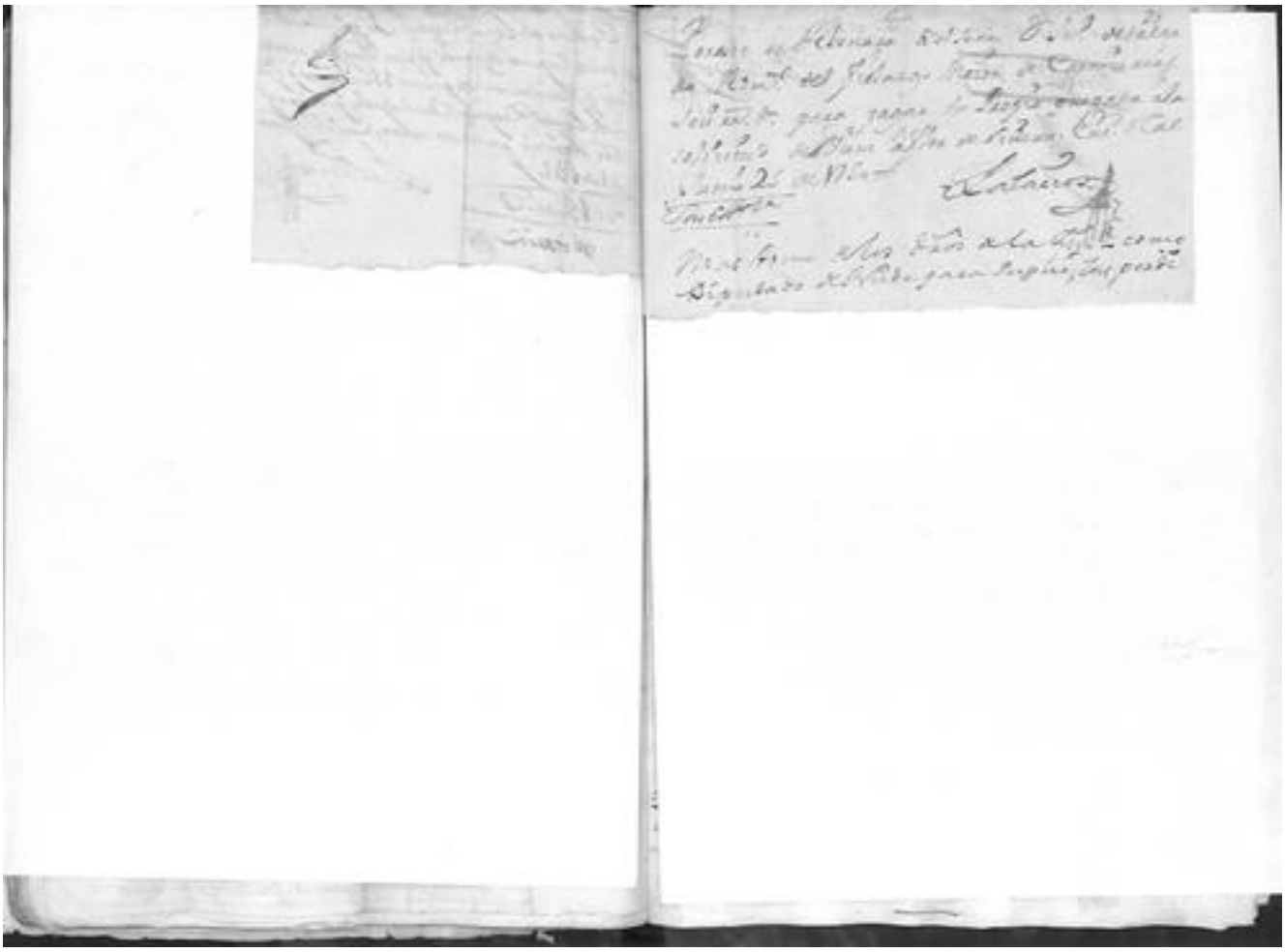

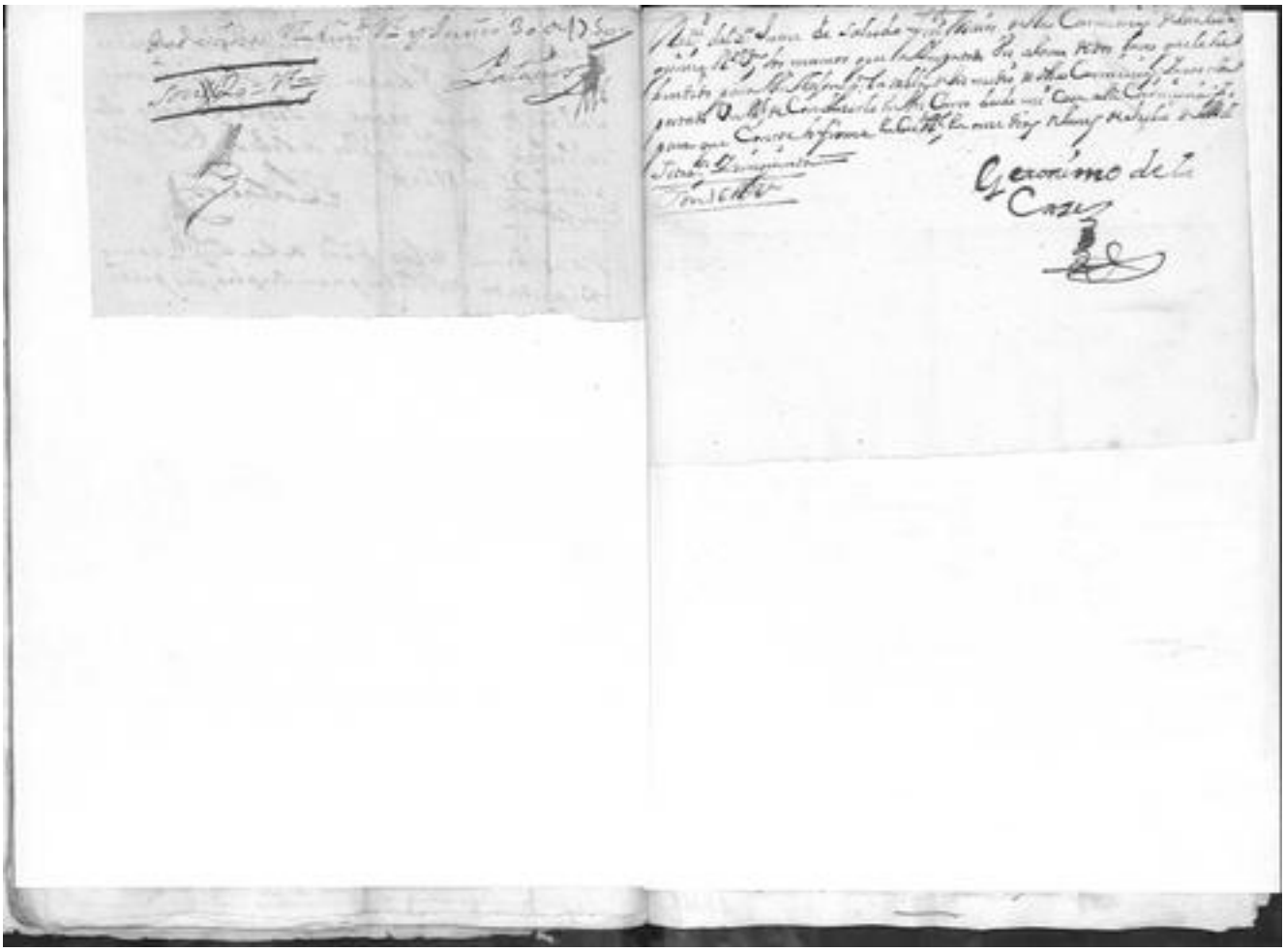

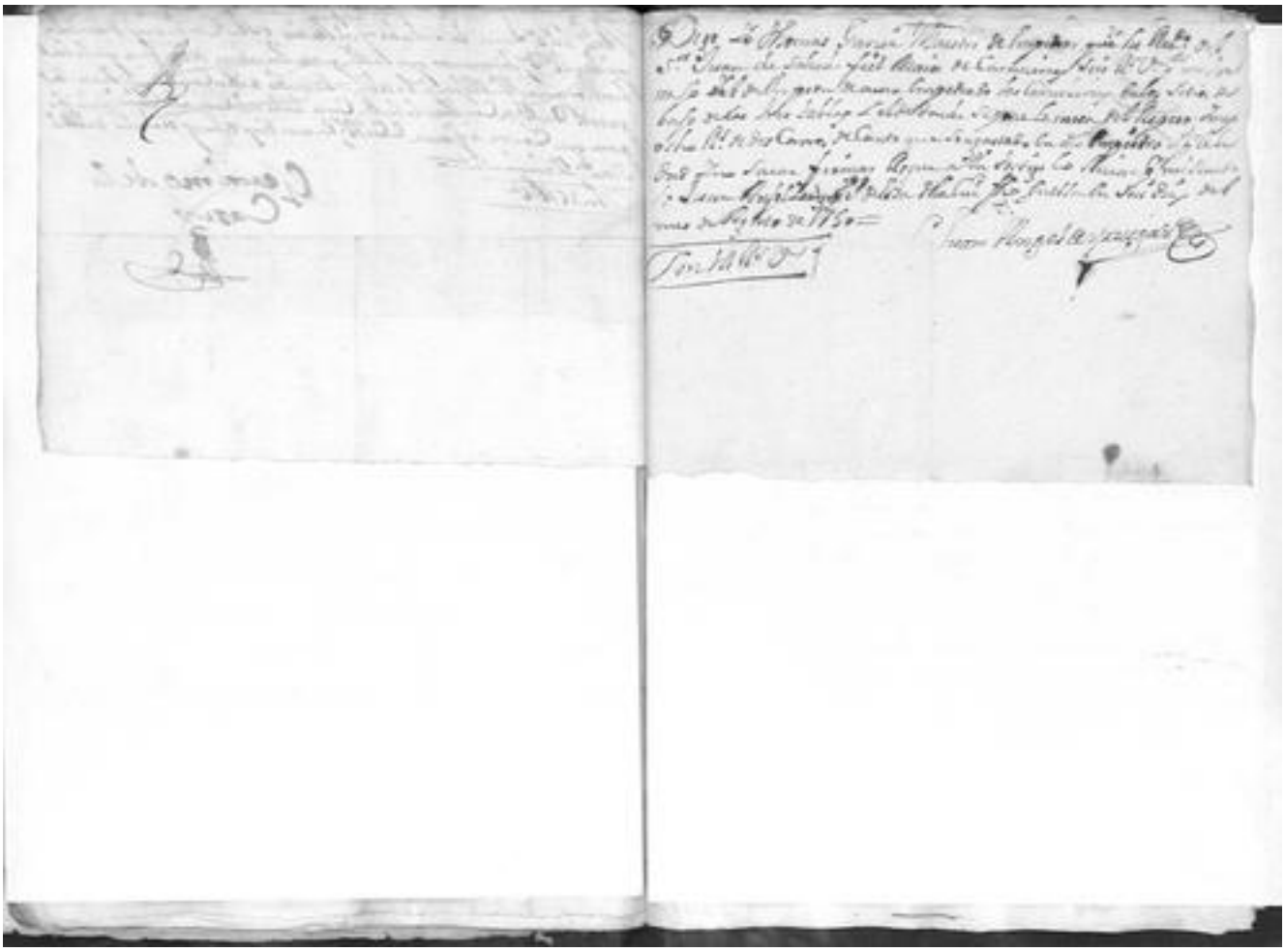

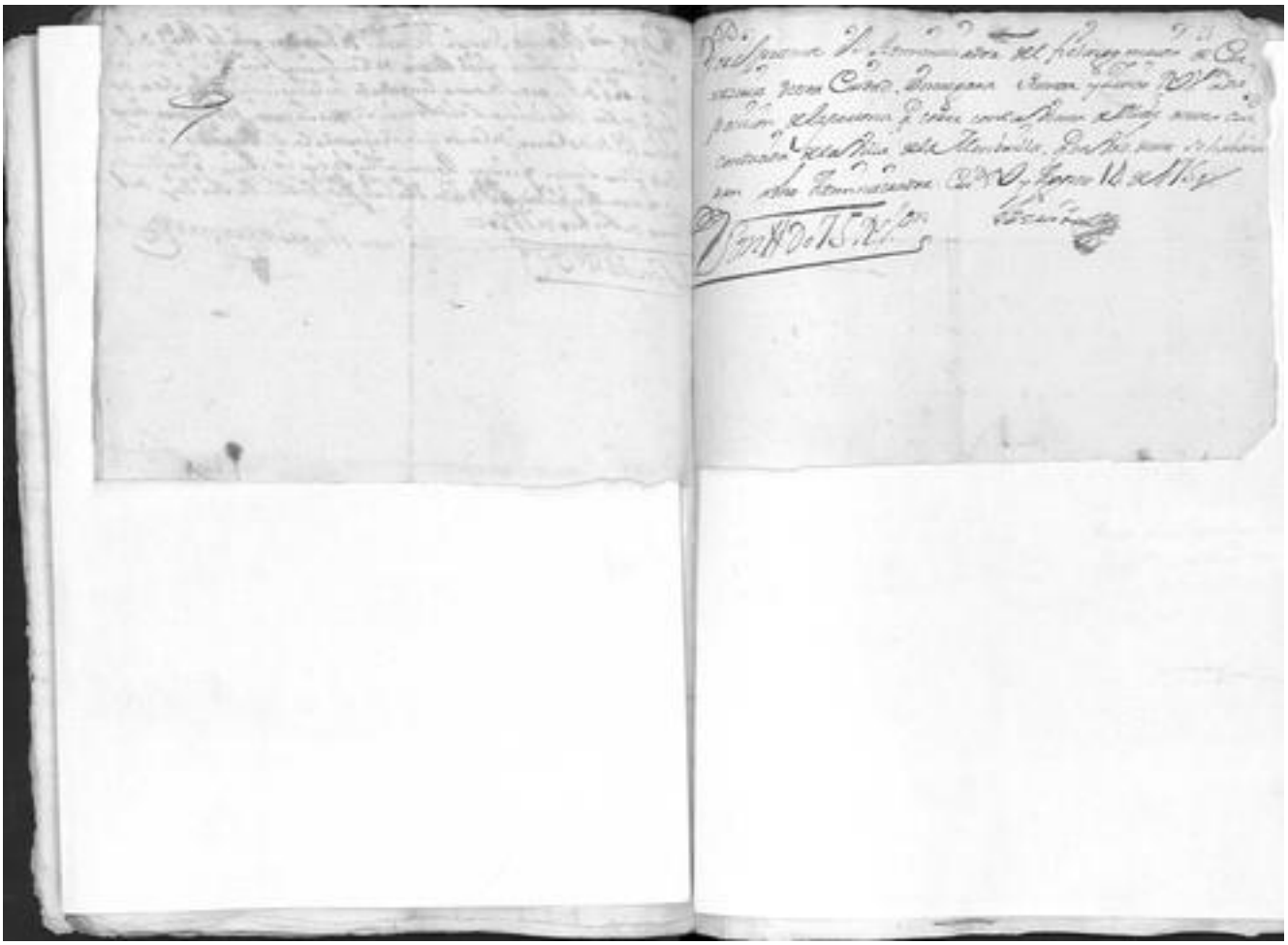

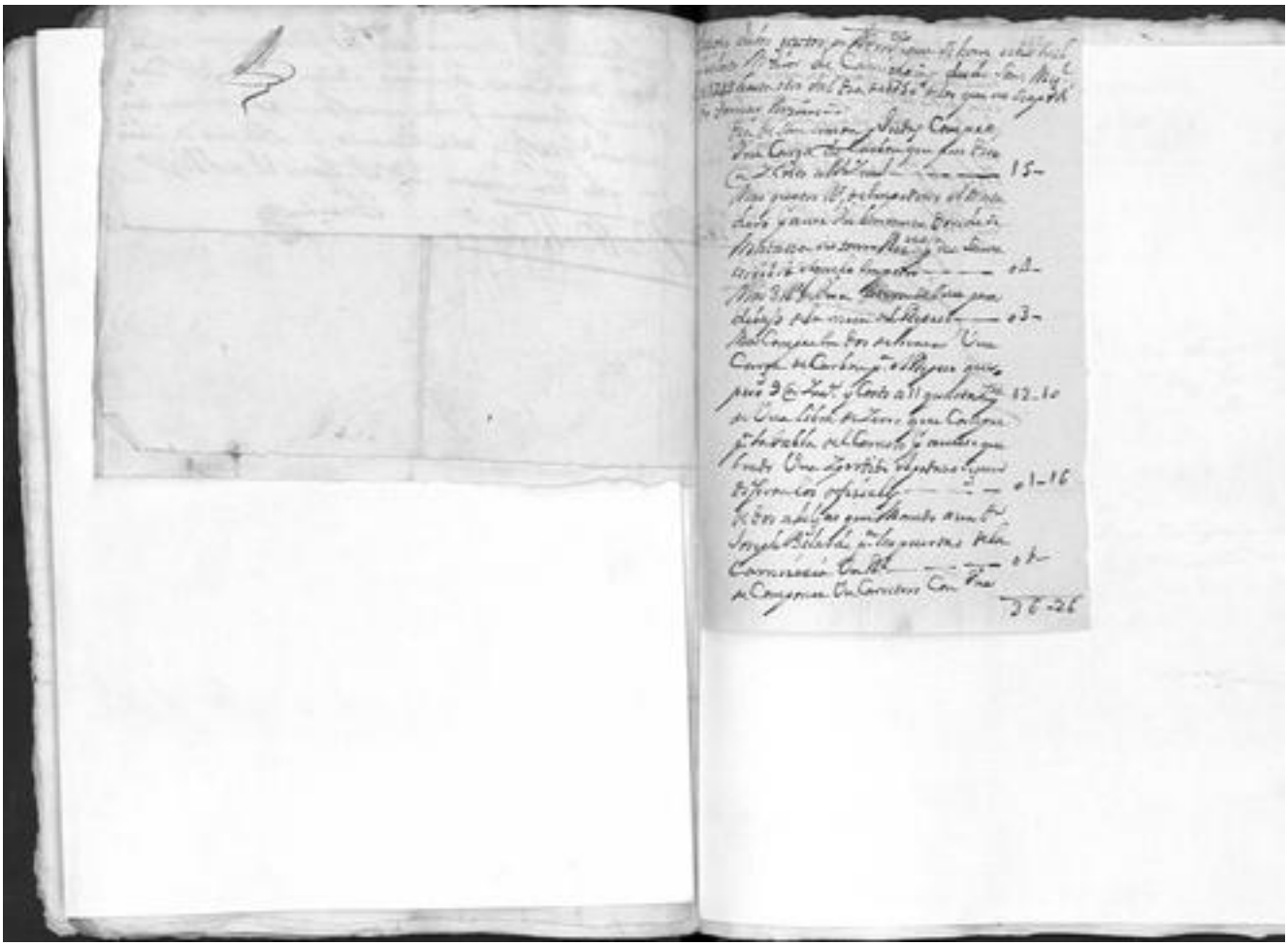

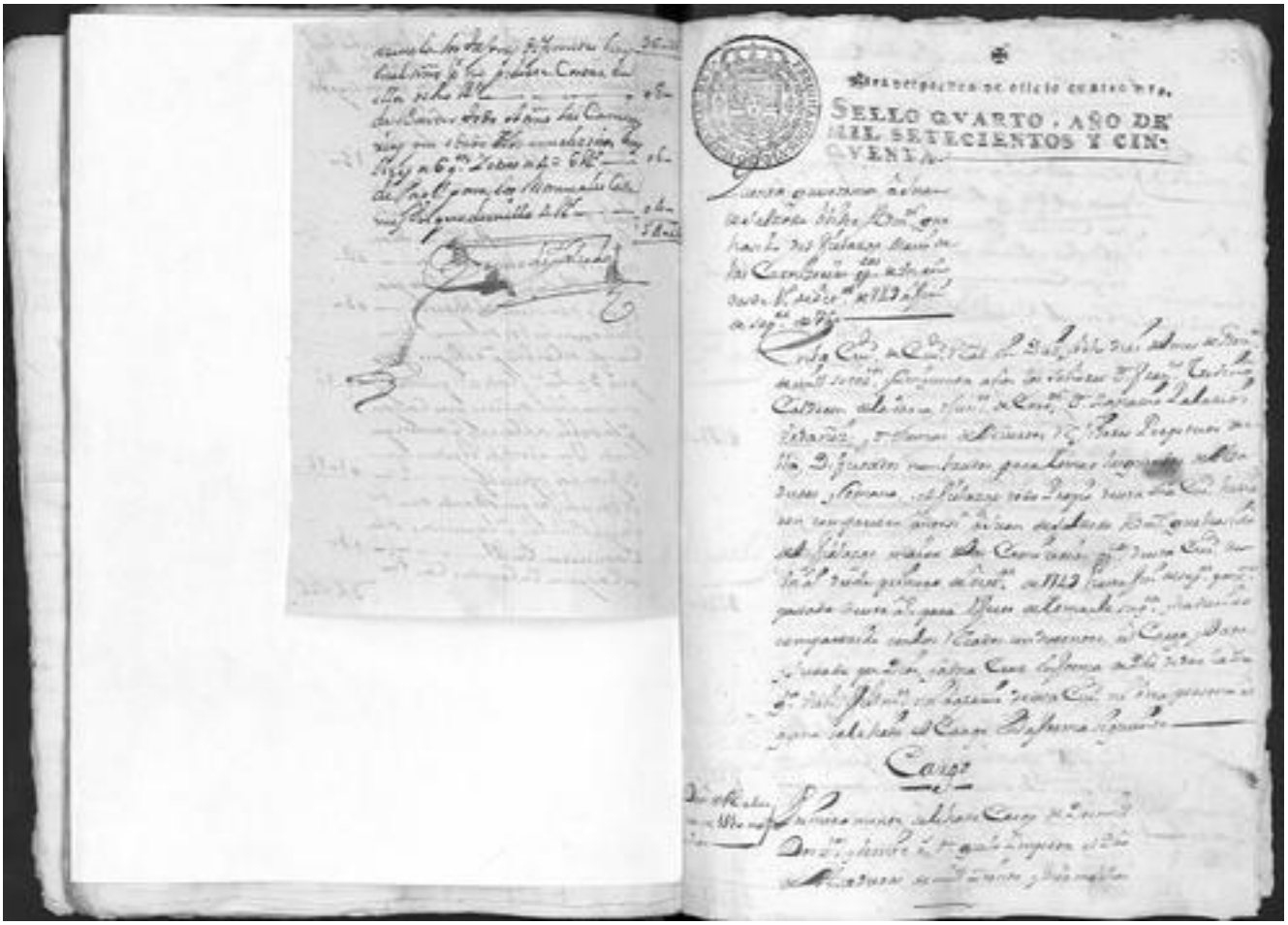

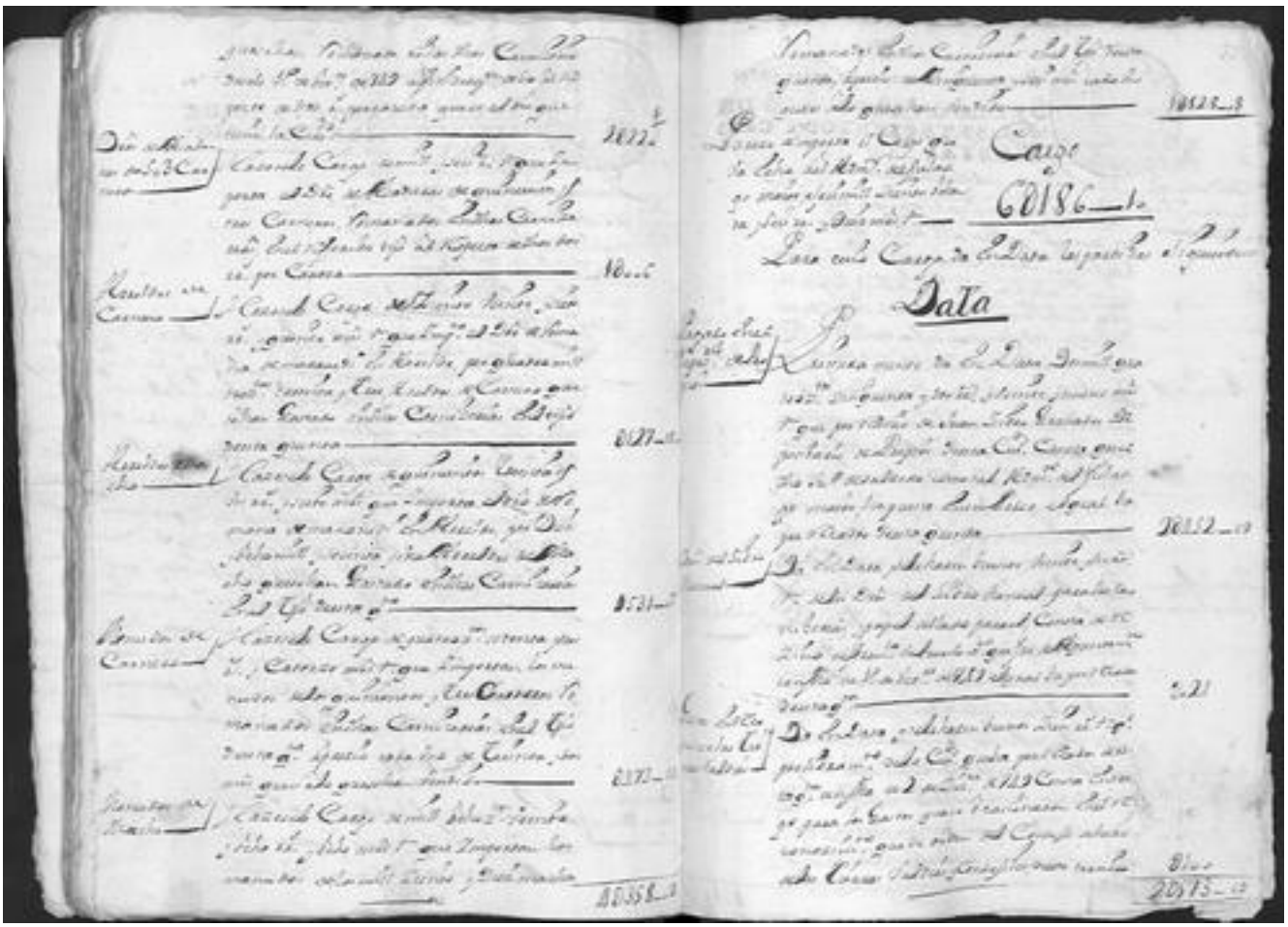

[illegible] Carnes [illegible] 2022 [illegible]

[illegible] Cargo [illegible] 10[illegible]

[illegible] Carnes [illegible] 0127 [illegible]

[illegible] Cargo [illegible] 0531 [illegible]

[illegible] Carnes [illegible] 0373 [illegible]

[illegible] Cargo [illegible] 10358 [illegible]

[illegible] 10528 [illegible]

Cargo

60186 [illegible]

Para cuio Cargo [illegible]

Data

[illegible] 20152 [illegible]

[illegible] 0[illegible]21

[illegible] 0[illegible]

20575 [illegible]

Para escripturas de oficio quarto años

SELLO QVARTO, AÑO DE MIL SETECIENTOS Y CINQVENTA.

Para escripturas de oficio quarto años

SELLO QVARTO, AÑO DE MIL SETECIENTOS Y CINQVENTA.

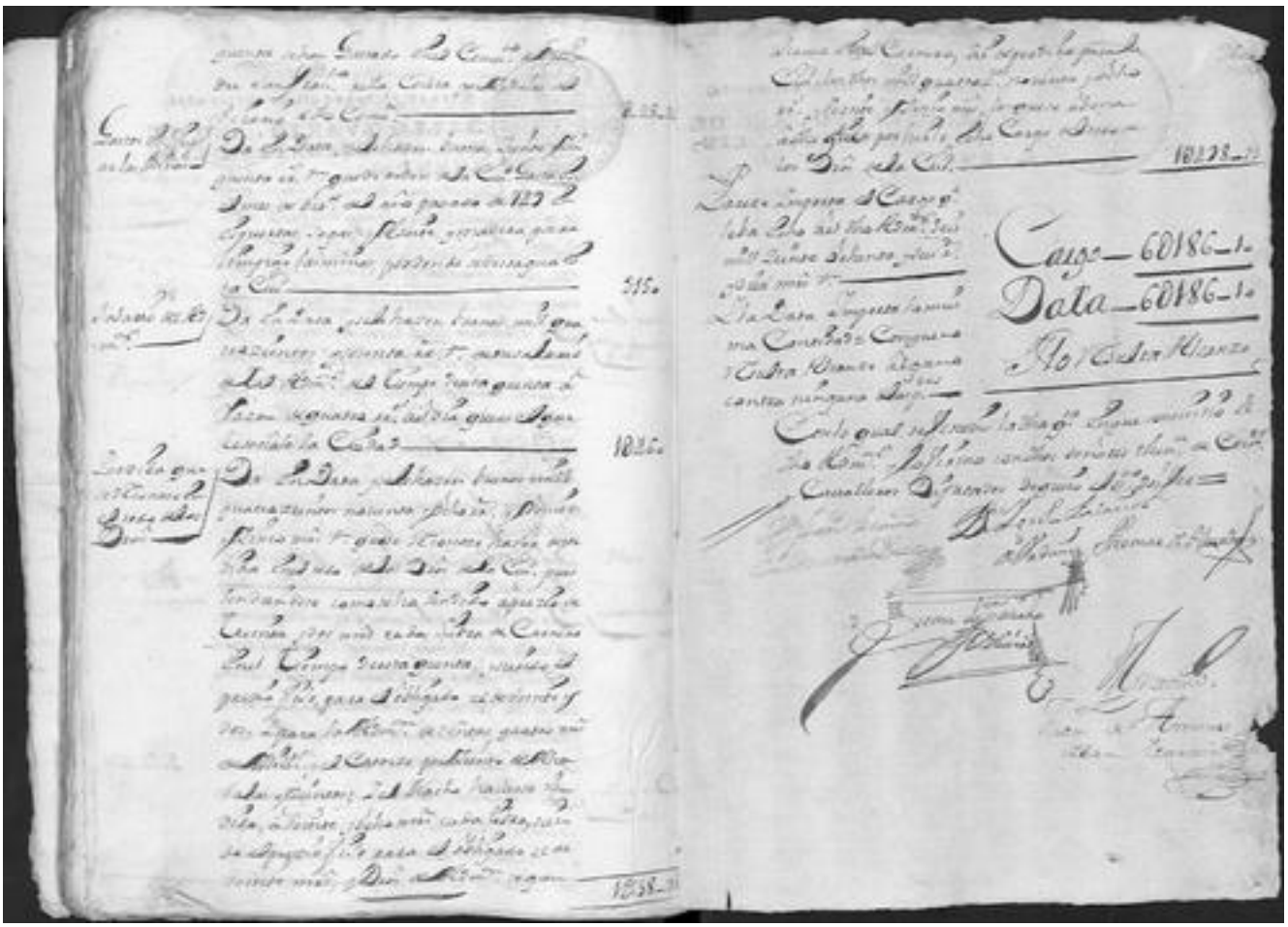

Cargo — 60186-1.
Data — 60186-1.